

Διεθνής Αερολιμένας Αθηνών Α.Ε.

Μηνιαία Έκθεση Θορύβου

Στοιχεία Περιόδου: Αύγουστος 2022

Περιεχόμενα

Εφαρμογή Διαδικασιών Μείωσης Θορύβου

Αποτελέσματα από το Σύστημα Παρακολούθησης Θορύβου

Στοιχεία παραπόνων



Σπάτα, Σεπτέμβριος 2022

Διεθνής Αερολιμένας Αθηνών Α.Ε.

Εφαρμογή Διαδικασιών Μείωσης Θορύβου

Στοιχεία Περιόδου: Αύγουστος 2022

Σημείωση

Στη συνέχεια παρουσιάζονται τα στοιχεία για την εφαρμογή των Διαδικασιών Μείωσης Θορύβου σύμφωνα με τα προβλεπόμενα στα:

· AIP GREECE, Part 3, AD2-LGAV-2.21 Noise Abatement Procedures

· NOTAM για την εβδομαδιαία συντήρηση των διαδρόμων από 23:30 - 05:00.

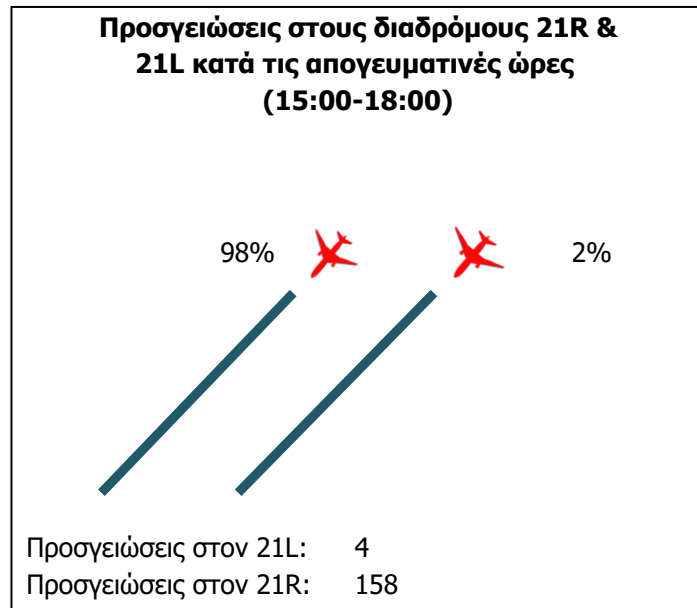
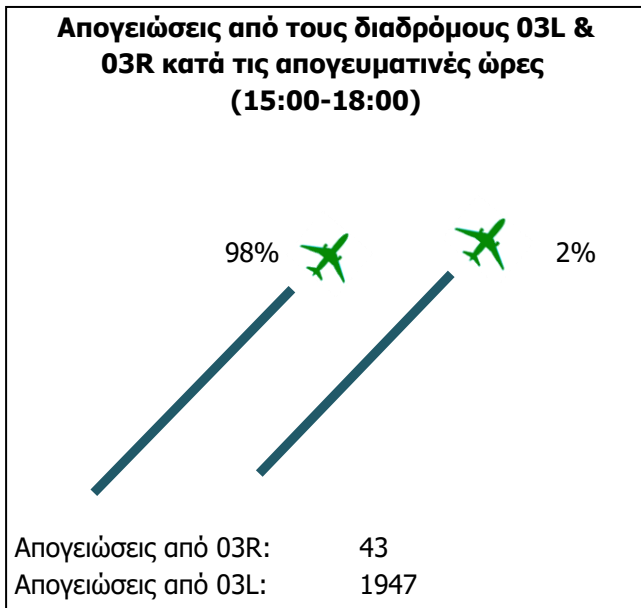
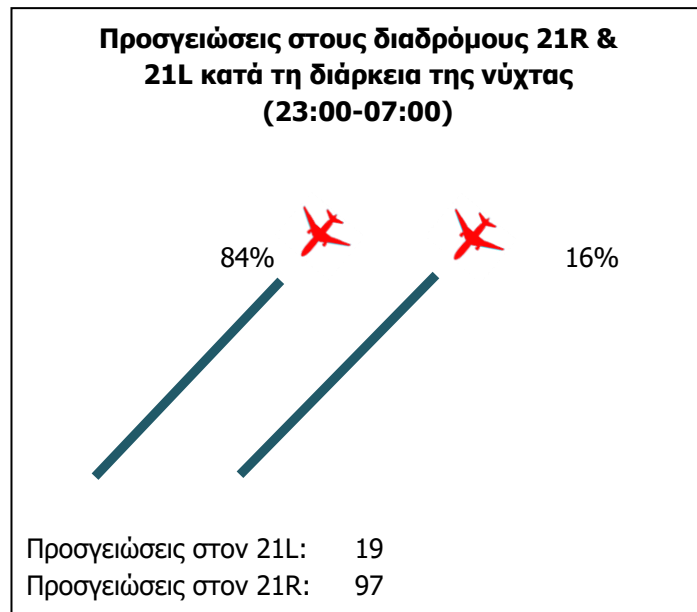
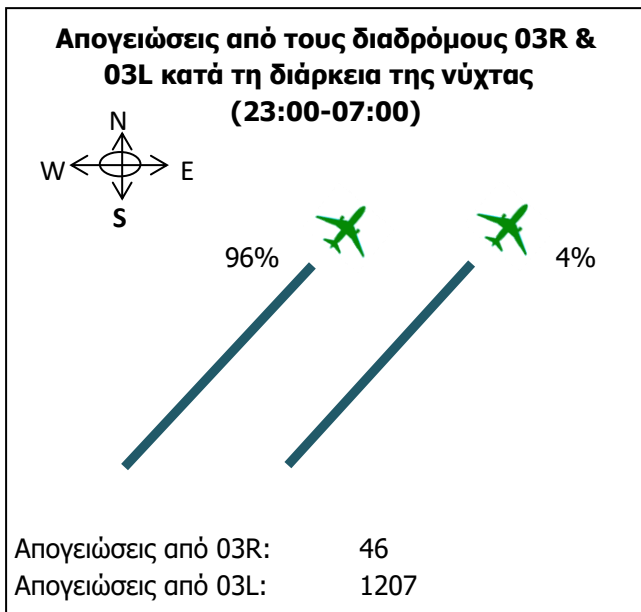

Χάρτης Θέσεων Σταθμών Μέτρησης Θορύβου

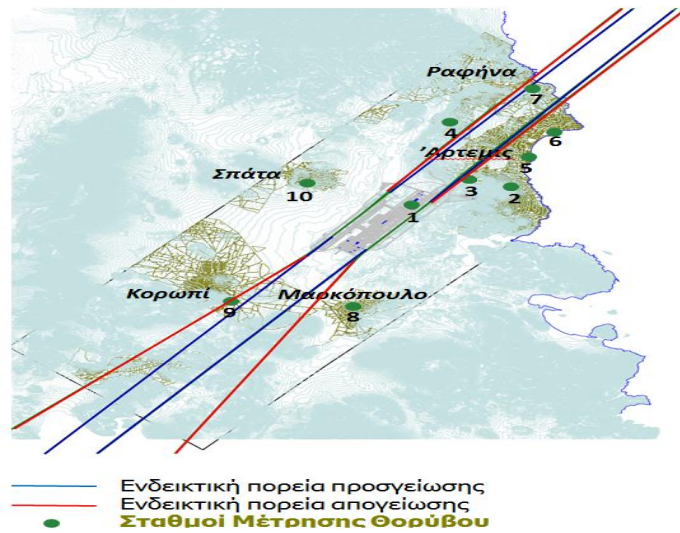

Μηνιαία Στάθμη Θορύβου

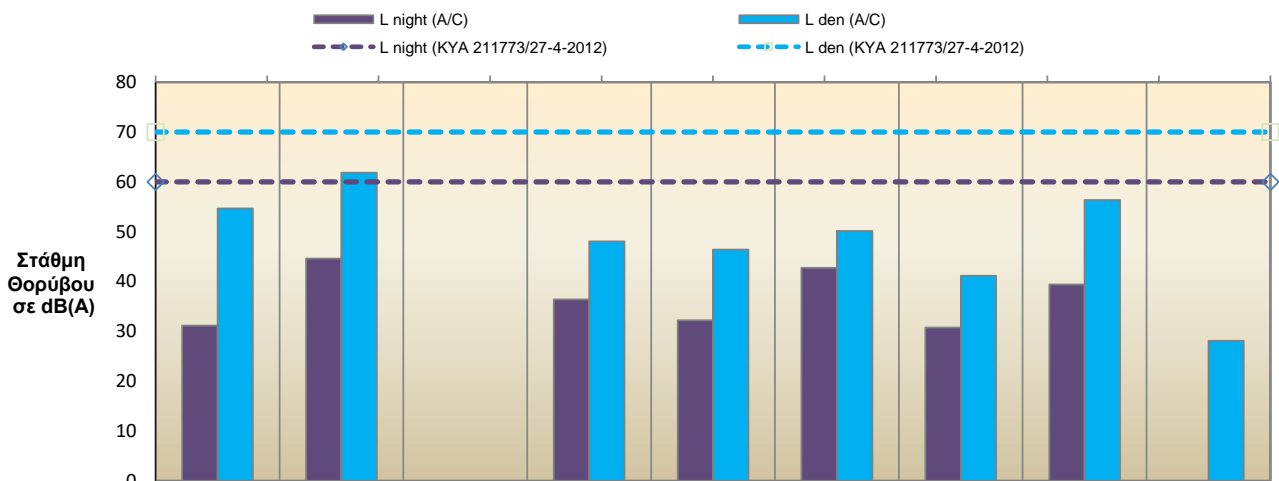

| | NMT 2 | NMT 3 | NMT 4 | NMT 5 | NMT 6 | NMT 7 | NMT 8 | NMT 9 | NMT 10 |
|--------------------------|-------|-------|-------|-------|-------|-------|-------|-------|--------|
| L _{night} (A/C) | 31.1 | 44.6 | 0.0 * | 36.4 | 32.2 | 42.7 | 30.8 | 39.4 | 0.0 |
| L _{den} (A/C) | 54.7 | 61.9 | 0.0 * | 48.1 | 46.4 | 50.1 | 41.2 | 56.4 | 28.1 |

Σημείωση

L_{night} :

ισοδύναμη στάθμη θορύβου για το διάστημα από 23:00 έως 07:00

L_{den} :

ορίζεται σύμφωνα με την Οδηγία 2002/49/EC ως

$$L_{den} = 10 * \log\left\{ \left(\frac{1}{24} \right) * \left[12 * 10^{L_{day}/10} + 4 * 10^{(L_{evening} + 5)/10} + 8 * 10^{(L_{night} + 10)/10} \right] \right\}$$

όπου day: 07:00-19:00, evening: 19:00-23:00, night: 23:00-07:00

*** Ο Σταθμός NMT4-Αγία Κυριακή βρίσκεται προσωρινά εκτός λειτουργίας λόγω τεχνικού προβλήματος**

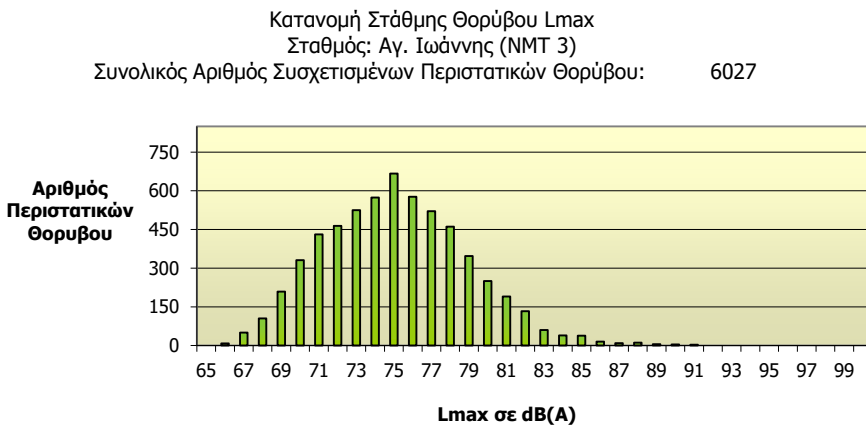
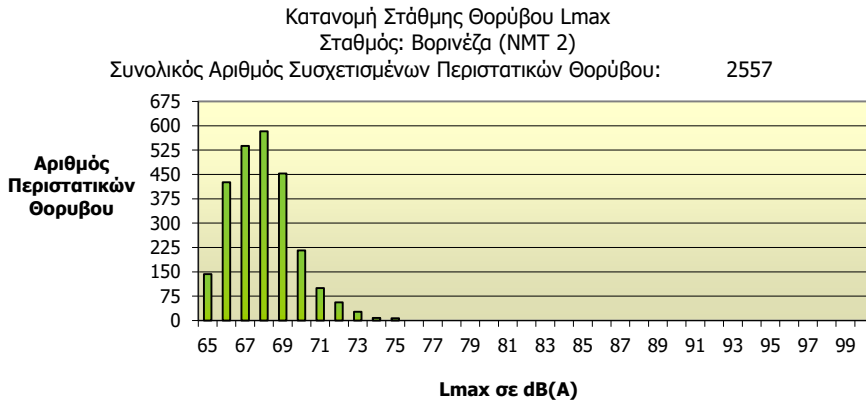

Κατανομή Στάθμης Θορύβου Lmax
Σταθμός: Αρτέμιδα (NMT 5)
Συνολικός Αριθμός Συσχετισμένων Περιστατικών Θορύβου: 82

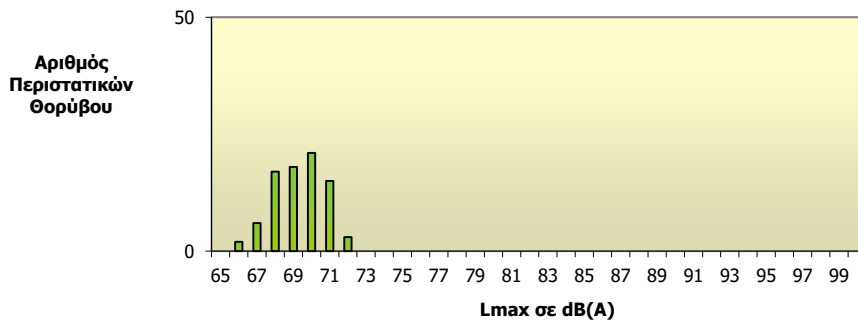

Κατανομή Στάθμης Θορύβου Lmax
Σταθμός: Άγιος Νικόλαος (NMT 6)
Συνολικός Αριθμός Συσχετισμένων Περιστατικών Θορύβου: 517

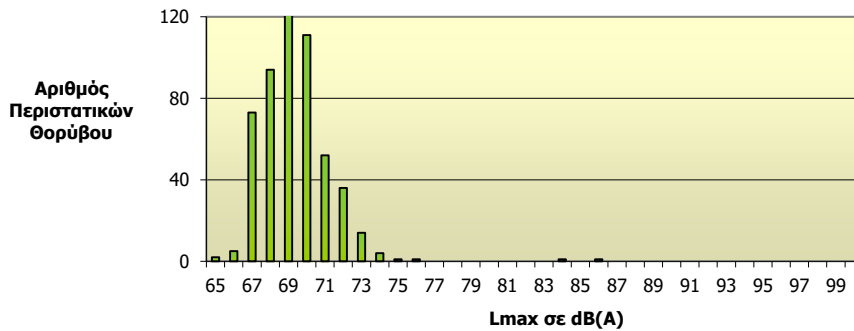

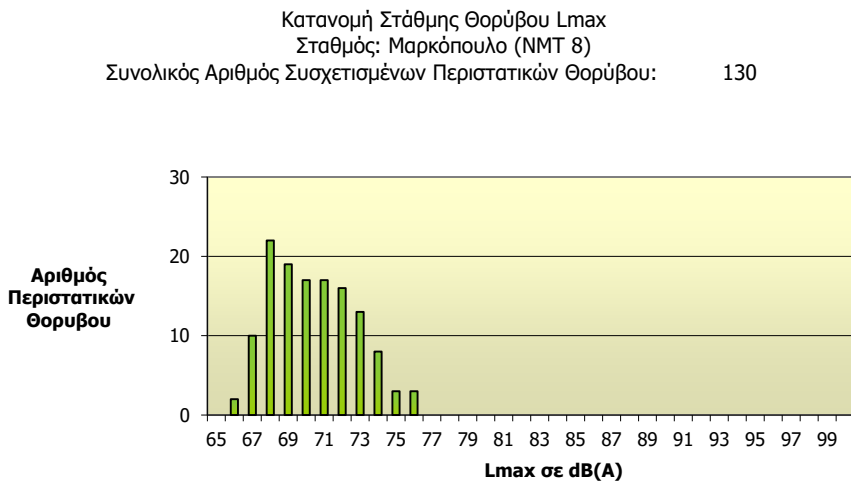
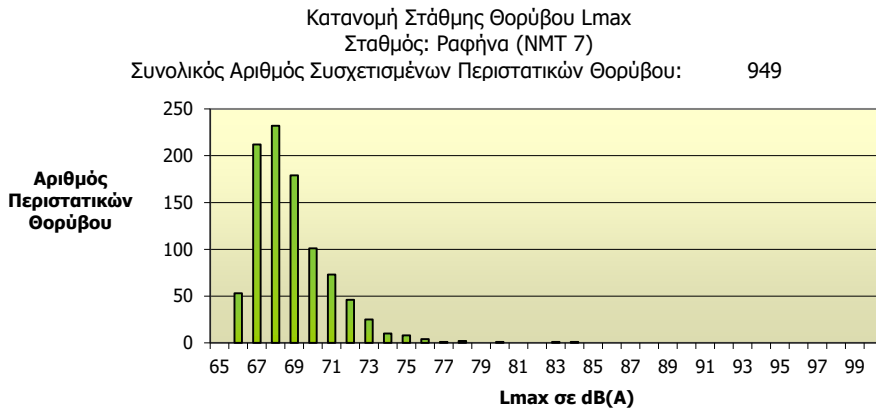

Κατανομή Στάθμης Θορύβου Lmax
Σταθμός: Κορωπί (NMT 9)
Συνολικός Αριθμός Συσχετισμένων Περιστατικών Θορύβου: 5201

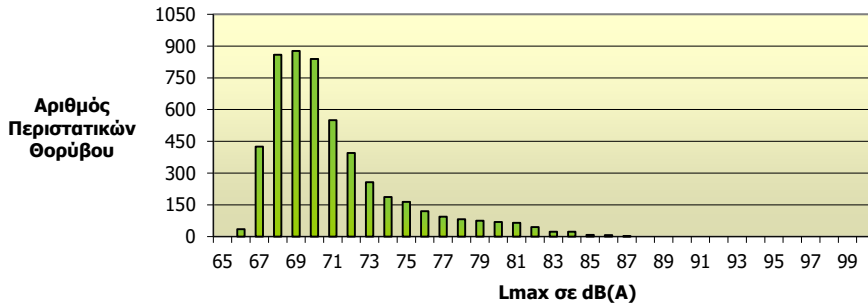

Κατανομή Στάθμης Θορύβου Lmax
Σταθμός: Σπάτα (NMT 10)
Συνολικός Αριθμός Συσχετισμένων Περιστατικών Θορύβου: 6

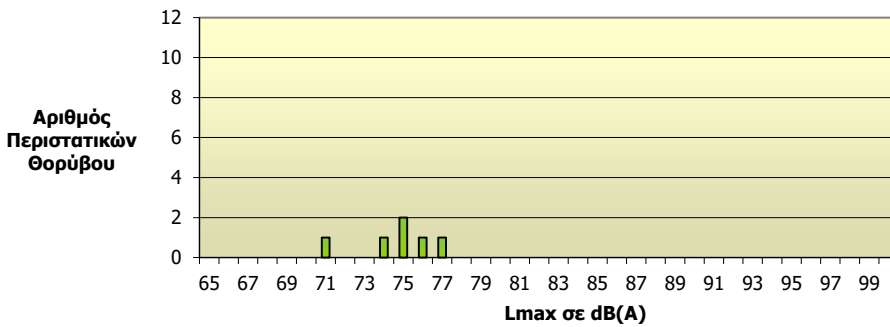

Σημείωση

Στη συνέχεια παρουσιάζονται στοιχεία για τια παράπονα που λαμβάνονται μέσω της τηλεφωνικής γραμμής "Σας ακούμε", απευθείας στα τηλέφωνα της Υπηρεσίας Περιβάλλοντος του ΔΑΑ και μέσω διαδικτύου.

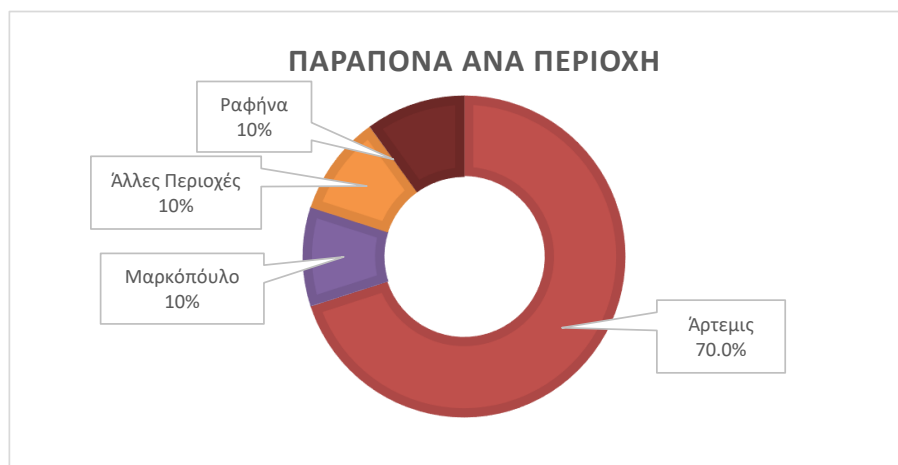

Ανάλυση Παραπόνων

α) Ανάλυση ανά περιοχή

| | Αρ. Παραπόνων |
|--------------------------------|---------------|
| Άρτεμις | 7 |
| Σπάτα | 0 |
| Κορωπί | 0 |
| Βάρη / Κόρμπι | 0 |
| Αγ. Κυριακή | 0 |
| Ραφήνα | 1 |
| Μαρκόπουλο | 1 |
| Κερατέα/Καλύβια | 0 |
| Νεάπολη | 0 |
| Άλλες περιοχές | 1 |
| Συνολικός αρ. παραπόνων | 10 |

β) Ανάλυση ανά διάστημα ημέρας και ανά αιτία

| | Αρ. Παραπόνων |
|---|---------------|
| Θόρυβος κατά τη διάρκεια της ημέρας (07:00-23:00) | 8 |
| Θόρυβος κατά τη διάρκεια της νύχτας (23:00-07:00) | 8 |
| Εφαρμογή των Διαδικασιών Μείωσης Θορύβου | 3 |
| Πορείες αεροσκαφών | 9 |
| Άλλη αιτία | 0 |

Σημείωση

Στη συνέχεια παρουσιάζονται στοιχεία για τια παράπονα που λαμβάνονται μέσω της τηλεφωνικής γραμμής "Σας ακούμε", απευθείας στα τηλέφωνα της Υπηρεσίας Περιβάλλοντος του ΔΑΑ και μέσω διαδικτύου.

