ΚΑΛΛΙΤΕΧΝΟΥΠΟΛΗ

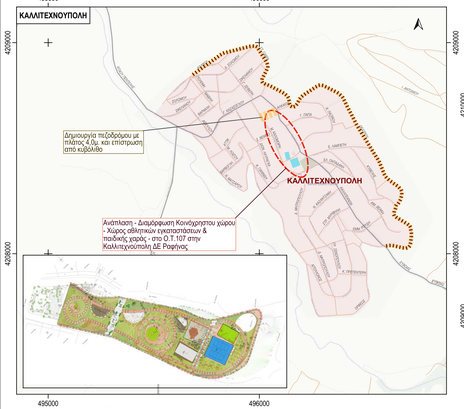

ΔΙΟΝΗ

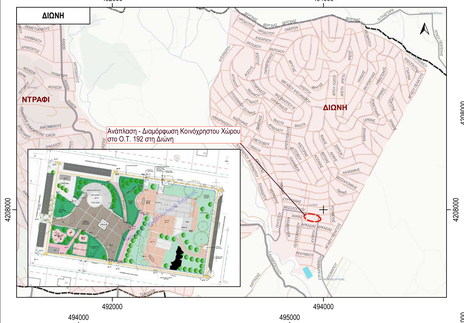

ΠΙΚΕΡΜΙ

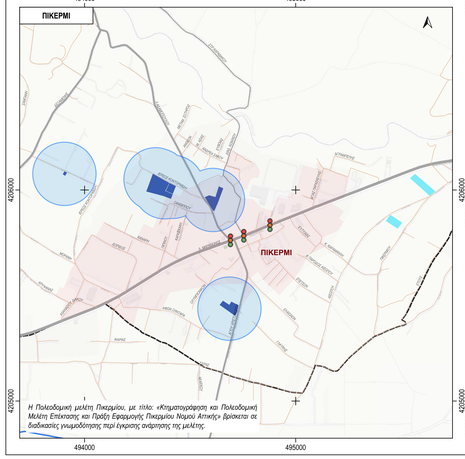

Η Πολεοδομική μελέτη Πικερμίου, με τίτλο: «Κτηματογράφηση και Πολεοδομική Μελέτη Επέκτασης και Πράξη Εφαρμογής Πικερμίου Νομού Αττικής» βρίσκεται σε διαδικασίες γνωμοδότησης περί έγκρισης ανάρτησης της μελέτης.

ΡΑΦΗΝΑ

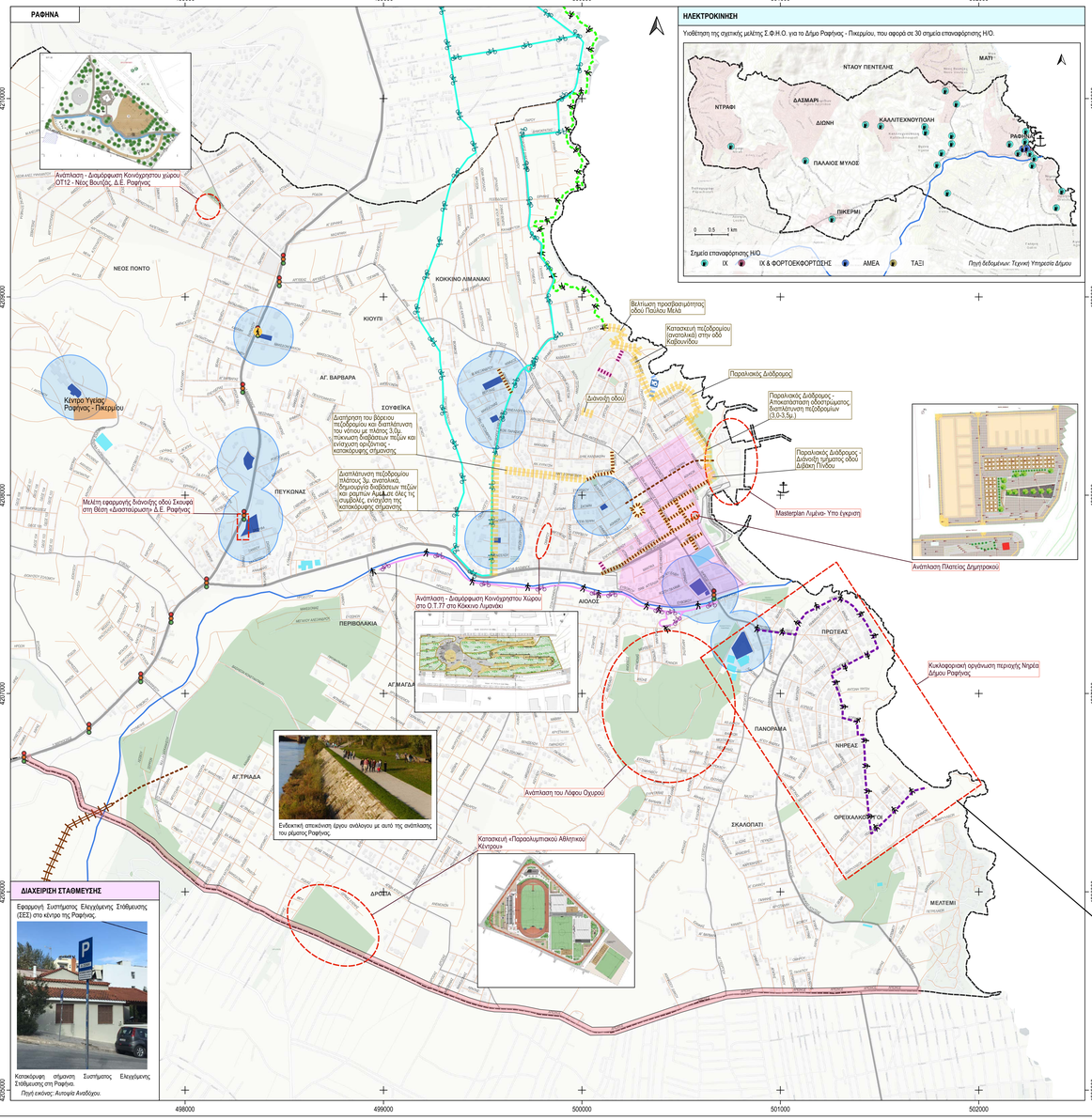

ΔΙΑΧΕΙΡΙΣΗ ΣΤΑΘΜΕΥΣΗΣ

Εφαρμογή Συστήματος Ελεγχόμενης Στάθμευσης (ΕΕΣ) στο κέντρο της Ραφήνας.

Κατοικόφιλη σήμανση Συστήματος Ελεγχόμενης Στάθμευσης στη Ραφήνα.

Πηγή εικόνας: Αυτοψία Αναδόχου.

ΗΛΕΚΤΡΟΚΙΝΗΣΗ

Υποβάθιση της σχετικής μελέτης Σ.Φ.Η.Ο. για το Δήμο Ραφήνας - Πικερμίου, που αφορά σε 30 σημεία επαναφόρτισης Η/Ο.

ΣΧΟΛΙΚΟΙ ΔΑΚΤΥΛΙΟΙ - ΠΑΡΕΜΒΑΣΕΙΣ, ΜΕΤΡΑ, ΠΡΟΤΑΣΕΙΣ ΠΡΟΣΤΑΣΙΑΣ ΤΩΝ ΣΧΟΛΙΚΩΝ ΜΟΝΑΔΩΝ ΣΥΜΦΩΝΑ ΜΕ ΤΟ ΦΕΚ Β 2302/2013

Εφαρμογή μέτρων βελτίωσης προσβασιμότητας, ήπιας κυκλοφορίας, προστασίας περιοχών πέριξ των σχολείων/σχολικών συγκροτημάτων σε ακτίνα ≥150μ. Παρατίθεται ενδεικτική απεικόνισή των μέτρων.

Εμπόδια (κάγκελα) μπροστά από είσοδο/ έξοδο σχολικής μονάδας.

Ορειοδιάβαση διάσωσης.

Διαβάσεις πεζών.

Κατακόρυφη σήμανση προειδοποίησης σε σχολείο.

Πηγή εικόνων: Δεδίκτυο και αρχείο αναδόχου.

Παραδείγματα υφιστάμενων μέτρων προστασίας στο σχολείο του Δήμου Ραφήνας

Σημάνσεις για προσέγγιση σε σχολείο στη Ραφήνα.

Πηγή εικόνων: Αυτοψία αναδόχου.

ΕΡΓΑ ΒΑΣΙΚΩΝ ΥΠΟΔΟΜΩΝ (ΣΕ ΑΜΕΣΗ ΣΧΕΣΗ ΜΕ ΤΟ ΟΔΙΚΟ ΔΙΚΤΥΟ) ΣΤΗΝ ΠΕΡΙΟΧΗ ΜΕΛΕΤΗΣ

Ανάπτυξη σημαντικών έργων υποδομών χερσαίων μεταφορών για την περιφέρεια Αττικής. Συγκεκριμένα για τον Δήμο Ραφήνας Πικερμίου, τα προτεινόμενα έργα είναι:

α) Η επέκταση κλάδου Αττικής Οδού προς Ραφήνα και σύνδεση με Βόρεια είσοδο Αεροδρομίου Ελ. Βενιζέλος

β) Οι βελτιώσεις Αττικής Οδού (κόμβος Ραφήνας, κόμβος Περιφερειακής Οδού Αγράβελου, πρόσθετοι έξοδοι / είσοδοι κλπ)

γ) Η επέκταση Προαστιακού Σιδηροδρόμου από αεροδρόμιο προς Ραφήνα

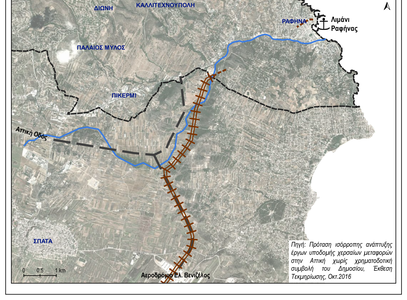

Μελέτη Κυκλοφορικής Οργάνωσης περιοχής Νηρέα του Δήμου Ραφήνας

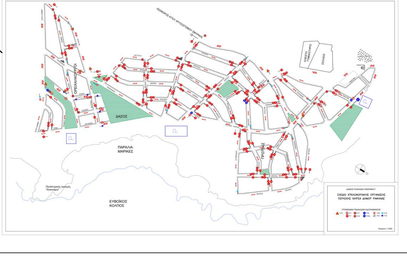

Υπόμνημα

Πρόταση για παρεμβάσεις, μέτρα προστασίας των σχολικών μονάδων (ΦΕΚ Β 2302/2013)

- Σχολικοί Δακτύλιοι -ζώνη ακτίνας 150μ.

Προγραμματισμένα ή Υπό Εξέλιξη Έργα/ Μελέτες

- Προγραμματισμένο ή Υπό εξέλιξη Έργο/ Μελέτες
- Διαπλάτυνση της οδού Αρίωνος
- Ποδηλατική και περιπατητική διαδρομή από "Μελέτη Διευθέτησης - ορισθέτησης ρέματος Ραφήνας"
- Ποδηλατική διαδρομή από "Συγκοινωνιακή Μελέτη ΕΠΣ"
- Περιπατητική διαδρομή από "Συγκοινωνιακή Μελέτη ΕΠΣ"
- Περιπατητική διαδρομή στην περιοχή Νηρέα-Πρωτέα από μελέτη Δήμου
- Επέκταση Προαστιακού Σιδηρόδρομου προς Ραφήνα
- Επέκταση Προαστιακού Σιδηρόδρομου έως λιμάνι Ραφήνας (ακαθάριστη γράμμη)
- Σύνδεση Ραφήνας με την Αττική Οδό, τον Προαστιακό Σιδηρόδρομο και τον Διεθνή Αερολιμένα "Ελ. Βενιζέλος"
- Περιοχή εφαρμογής συστήματος ελεγχόμενης στάθμευσης (ΕΕΣ)

Προτάσεις από "Μελέτη αποκατάστασης ζημιών οδικών τμημάτων" στις πυρόπληκτες περιοχές

- Έργα οδοποιίας
- Οδοί-άτρακτος κυκλοφορίας
- Κατασκευή Κλιβάνων
- Διάδρομος διαφυγής Α.μ.Ε. - Μπτλε Λιμανάκι

Υπόβαθρο

- Εκπαίδευση
- Αθλητισμός
- Υγεία
- Χώρος Πρασίνου/ Κ.Χ.

Ιεράρχηση Οδικού Δικτύου

- Πρωτεύουσα Αρτηρία
- Δευτερεύουσα Αρτηρία
- Συλλεκτήρια Οδός
- Τοπική Οδός
- Φωτεινός Σηματοδότης
- Πεζοδιάβαρο
- Λιμάνι Ραφήνας
- Όριο Δήμου Ραφήνας - Πικερμίου
- Οικισμός

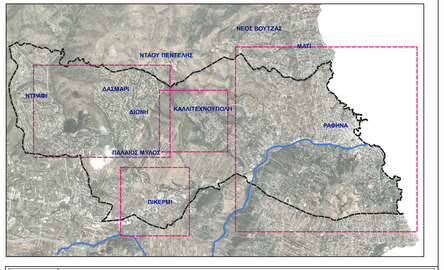

Ημ/νία	Αναθεωρήσεις:

ΑΝΑΘΕΤΟΥΣΑ ΥΠΗΡΕΣΙΑ:

ΕΛΛΗΝΙΚΗ ΔΗΜΟΚΡΑΤΙΑ | ΝΟΜΟΣ ΑΤΤΙΚΗΣ
ΔΗΜΟΣ ΡΑΦΗΝΑΣ - ΠΙΚΕΡΜΙΟΥ
Δ/νση Τεχνικών Υπηρεσιών
Τμήμα Τεχνικών & Η/Μ Έργων

ΜΕΛΕΤΗ:

ΜΕΛΕΤΗ ΒΙΩΣΙΜΗΣ ΑΣΤΙΚΗΣ ΚΙΝΗΤΙΚΟΤΗΤΑΣ (ΣΒΑΚ) ΓΙΑ ΤΟ ΔΗΜΟ ΡΑΦΗΝΑΣ ΠΙΚΕΡΜΙΟΥ

ΣΤΑΔΙΟ ΙΙ: ΔΙΑΜΟΡΦΩΣΗ ΕΝΑΛΛΑΚΤΙΚΩΝ ΣΕΝΑΡΙΩΝ ΚΑΙ ΟΡΙΣΤΙΚΟΥ ΣΧΕΔΙΟΥ ΔΙΑΧΕΙΡΙΣΗΣ ΚΙΝΗΤΙΚΟΤΗΤΑΣ

ΚΩΔΙΚΟΣ ΕΓΓΡΑΦΟΥ:	ΕΙΔΟΣ ΕΓΓΡΑΦΟΥ:		
SV-RAF-01	ΘΕΜΑΤΙΚΟΣ ΧΑΡΤΗΣ		
ΕΚΔΟΣΗ: 1	ΗΜΕΡΟΜΗΝΙΑ: 02/2023	ΙΣΧΥΣ: ΥΠΟ ΔΙΑΒΟΥΛΕΥΣΗ	ΠΑΡΑΤΗΡΗΣΕΙΣ:

ΤΙΤΛΟΣ ΣΧΕΔΙΟΥ:

ΠΡΟΤΕΙΝΟΜΕΝΕΣ ΠΑΡΕΜΒΑΣΕΙΣ/ΔΡΑΣΕΙΣ ΣΤΟ ΠΛΑΙΣΙΟ ΤΟΥ ΣΕΝΑΡΙΟΥ ΤΑΣΕΩΝ

(ΠΕΡΙΛΑΜΒΑΝΟΝΤΑΙ ΥΠΟ ΕΞΕΛΕΞΗ ΕΡΓΑ ΚΑΙ ΜΕΤΡΑ ΠΡΟΣΤΑΣΙΑΣ ΣΧΟΛΙΚΩΝ ΜΟΝΑΔΩΝ)

ΚΩΔΙΚΟΣ/ΑΡΙΘΜΟΣ ΣΧΕΔΙΟΥ: **Π.1**

ΑΝΑΔΟΧΟΣ

VMC ΤΕΧΝΙΚΗ Ε.Ε. (Α.Μ. 907)

Δ/νση επικοινωνίας:
ΝΑΡΘΕΣΣ 10 - Τ.Κ.17561 Π.ΦΑΛΗΡΟ (2109894930-1, fax:(210)9894929
www.vmcconsulting.gr, email: info@vmcconsulting.gr

	Όνομα:	Υπογραφή:
Σύνθεση:	Ε. ΖΑΡΓΙΑΝΝΑΚΗ	
Σχεδίαση:	Ε. ΖΑΡΓΙΑΝΝΑΚΗ	
Έλεγχος:	Α. ΧΑΤΖΗΑΓΟΣΤΟΛΙΔΗ	
Έγκριση:	Ι. ΜΑΡΗΣ	

ΚΛΙΜΑΚΑ: 1:10.000 / 1:20.000

ΕΛΕΓΧΟΙ / ΕΓΚΡΙΣΕΙΣ	ΔΗΜΟΣ ΡΑΦΗΝΑΣ - ΠΙΚΕΡΜΙΟΥ Δ/ΝΣΗ ΤΕΧΝΙΚΩΝ ΥΠΗΡΕΣΙΩΝ	Έλεγχος και Θεώρηση Οι Επιβλέποντες:	Μ.ΛΑΝΤΑ Ι.ΚΟΥΤΣΟΥΚΗΣ

ΔΙΑΒΟΥΛΕΥΣΗ