

- ΥΠΟΜΝΗΜΑ**
- Τροχαία Ατυχήματα
 - ★ Θέσεις με ατυχήματα που περιλαμβάνουν ελαφρές τραυματισμούς
 - ★ Τροχαία συμβάν με σοβαρό τραυματισμό
 - ★ Τροχαία συμβάν με θάνατο
 - Οδικό Δίκτυο
 - Πρωτεύουσα Αρτηρία
 - Δευτερεύουσα Αρτηρία
 - Συλλεκτρία Οδός
 - Λοιπό Οδικό Δίκτυο
 - Όρια Οικισμών
 - Όριο Δήμου Ραφήνας - Πικερμίου

Ημ/νία	Ανοθεωρήσεις:

ΑΝΑΘΕΤΟΥΣΑ ΥΠΗΡΕΣΙΑ:

ΕΛΛΗΝΙΚΗ ΔΗΜΟΚΡΑΤΙΑ | ΝΟΜΟΣ ΑΤΤΙΚΗΣ
ΔΗΜΟΣ ΡΑΦΗΝΑΣ ΠΙΚΕΡΜΙΟΥ
 Δ/ση Τεχνικών Υπηρεσιών
 Τμήμα Τεχνικών & Η/Μ Έργων

ΜΕΛΕΤΗ:

ΜΕΛΕΤΗ ΒΙΩΣΙΜΗΣ ΑΣΤΙΚΗΣ ΚΙΝΗΤΙΚΟΤΗΤΑΣ (ΣΒΑΚ) ΓΙΑ ΤΟ ΔΗΜΟ ΡΑΦΗΝΑΣ ΠΙΚΕΡΜΙΟΥ

ΣΤΑΔΙΟ I: Καταγραφή - Αξιολόγηση της Υφιστάμενης Κατάστασης

ΚΩΔΙΚΟΣ ΕΓΓΡΑΦΟΥ: SV-RAF-01	ΕΙΔΟΣ ΕΓΓΡΑΦΟΥ: ΘΕΜΑΤΙΚΟΣ ΧΑΡΤΗΣ
ΕΚΔΟΣΗ: 1	ΗΜΕΡΟΜΗΝΙΑ: 07/2021
ΙΣΧΥΣ: ΓΙΑ ΕΛΕΓΧΟ	ΠΑΡΑΤΗΡΗΣΕΙΣ: ΠΡΟΣΑΡΤΑΤΑΙ ΣΤΗ ΤΕ-Ι

ΤΙΤΛΟΣ ΣΧΕΔΙΟΥ:

ΟΔΙΚΗ ΑΣΦΑΛΕΙΑ: ΤΡΟΧΑΙΑ ΑΤΥΧΗΜΑΤΑ ΣΤΟ ΔΗΜΟ ΡΑΦΗΝΑΣ ΠΙΚΕΡΜΙΟΥ

ΚΩΔΙΚΟΣ/ΑΡΙΘΜΟΣ ΣΧΕΔΙΟΥ:
Υ.7

ΑΝΑΔΟΧΟΣ:	Όνομα:	Υπογραφή:
 Δ/ση Επισκευών, ΝΗΡΕΩΣ 10, Τ.Κ. 17561 Π.ΡΑΦΗΝΑ (210)9854850-1, fax: (210)9858629 www.vmcconsulting.gr, email: info@vmcconsulting.gr	Σύνθεσις:	Α. ΧΑΤΖΗΠΟΣΤΟΛΙΔΗ
	Σχεδίαση:	Α. ΧΑΤΖΗΠΟΣΤΟΛΙΔΗ
	Έλεγχος:	Ν. ΒΟΣΚΟΓΛΟΥ
	Έγκριση:	Ι. ΜΑΡΗΣ
ΚΛΙΜΑΚΑ: 1:25.000		

ΕΛΕΓΧΟΙ / ΕΓΚΡΙΣΕΙΣ	Ελεγχος και Θεώρηση Οι Επιστατώντες	Μ.ΛΑΝΤΑ ΛΙΚΟΥΤΣΟΥΚΗΣ
ΔΗΜΟΣ ΡΑΦΗΝΑΣ - ΠΙΚΕΡΜΙΟΥ Δ/ΝΣΗ ΤΕΧΝΙΚΩΝ ΥΠΗΡΕΣΙΩΝ		

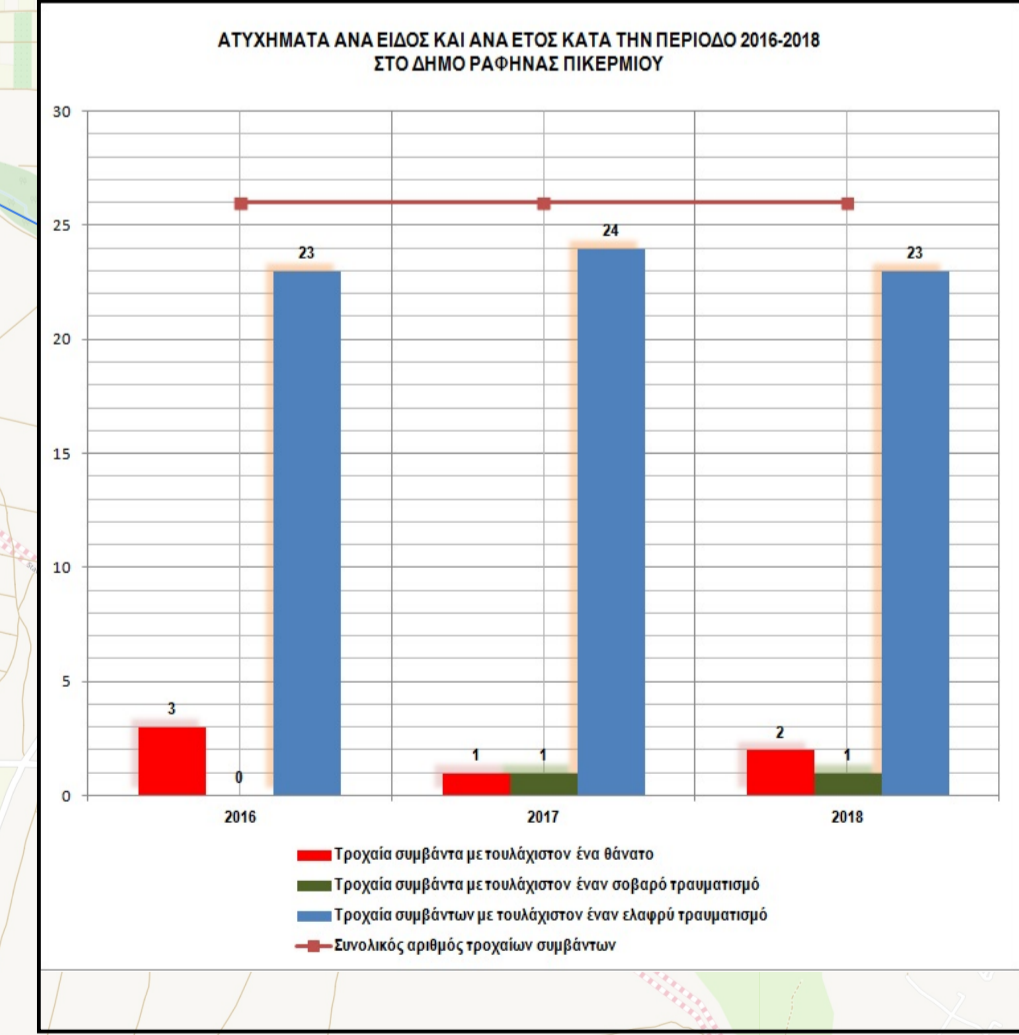
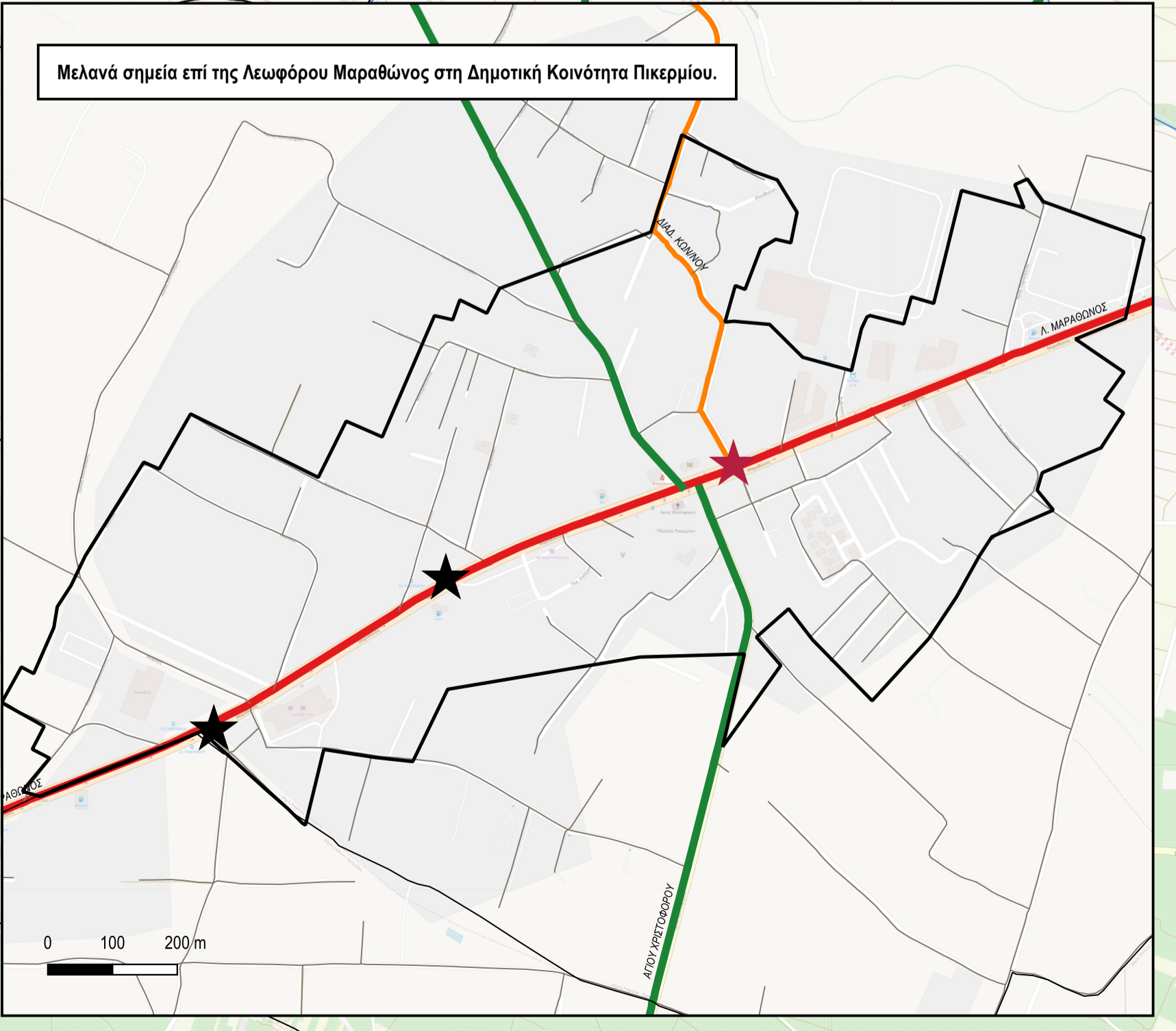

Κατανομή τροχαίων συμβάντων ανά έτος και επίπεδο σοβαρότητας

Έτος	Συνολικός αριθμός τροχαίων συμβάντων	Τροχαία συμβάντα με θάνατο	Τροχαία συμβάντα με σοβαρό τραυματισμό	Τροχαία συμβάντα με ελαφρό τραυματισμό
2016	25	1	1	23
2017	26	1	1	24
2018	26	2	1	23
Σύνολο	77	4	3	70
Ποσοστό επί του συνόλου τροχαίων θανάτων		7.69%	2.56%	89.74%
Συμπεράσματες	13.80	1.00	0.33	11.87

Η χαρτογραφική απεικόνιση και το σύνολο των πινάκων-γγραφήματων που εμφανίζονται στον παρόν θεματικό χάρτη συλλέχθηκαν από την τροχαία και τις βάσεις δεδομένων της ΕΛΣΤΑΤ αντίστοιχα.

Κατανομή τροχαίων συμβάντων ανά εποχή

Εποχή	Συνολικός αριθμός τροχαίων συμβάντων	Τροχαία συμβάντα ανά μήνα	Τροχαία συμβάντα με τουλάχιστον ένα θάνατο	Τροχαία συμβάντα με τουλάχιστον έναν σοβαρό τραυματισμό	Τροχαία συμβάντα με τουλάχιστον έναν ελαφρό τραυματισμό
Χειμώνας	9	0.6	0	1	8
Άνοιξη	21	1.0	0	0	21
Καλοκαίρι	23	1.3	5	0	18
Φθινόπωρο	25	1.4	1	1	23
Σύνολο	78	4.3	6	2	70

Κατανομή τροχαίων συμβάντων ανά μέσο μετακίνησης

Μέσο μεταφοράς	Συνολικός αριθμός τροχαίων συμβάντων	Τροχαία συμβάντα ανά έτος	Ποσοστό (%)		
			Τροχαία συμβάντα με τουλάχιστον ένα θάνατο	Τροχαία συμβάντα με τουλάχιστον έναν σοβαρό τραυματισμό	Τροχαία συμβάντα με τουλάχιστον έναν ελαφρό τραυματισμό
Αυτοκίνητο	65	10.83	1.54%	3.08%	95.38%
Φορτηγό	2	0.33	0.00%	0.00%	100.00%
Λεωφορείο-τρέλεϊ	1	0.17	0.00%	0.00%	100.00%
Μηχανήματα έργων και γεωργικά μηχανήματα	0	0.00			
Μηχανοκίνητο δίκυκλο	43	7.17	2.33%	2.33%	95.35%
Ποδήλατο	3	0.50	0.00%	0.00%	100.00%
Πεζός	6	1.00	0.00%	0.00%	100.00%
Άγνωστο όχημα	2	0.33	0.00%	0.00%	100.00%