

| ΣΗΜΕΙΟ | X | Y | ΜΗΚΟΣ |
|--------|------------|-------------|-------|
| 1 | 499401.326 | 4207699.736 | 40.04 |
| 2 | 499427.518 | 4207639.445 | 11.79 |
| 3 | 499435.690 | 4207630.994 | 19.62 |
| 4 | 499451.264 | 4207619.068 | 21.07 |
| 5 | 499470.134 | 4207609.702 | 16.33 |
| 6 | 499488.764 | 4207604.561 | 11.60 |
| 7 | 499503.260 | 4207603.141 | 17.26 |
| 8 | 499517.635 | 4207603.282 | 25.76 |
| 9 | 499543.176 | 4207605.905 | 77.72 |
| 10 | 499542.922 | 4207683.625 | 73.30 |
| 11 | 499469.648 | 4207685.648 | 54.00 |
| 12 | 499415.756 | 4207682.231 | 19.09 |
| 1 | 499401.326 | 4207699.736 | |

E=1/2 Σ(X₂-X₁)²+(Y₂-Y₁)²
E= 9101.53 τ.μ.

ΑΠΟΣΠΑΣΜΑ ΡΥΜΟΤΟΜΙΚΟΥ ΣΧΕΔΙΟΥ
ΦΕΚ 65/Δ/1970

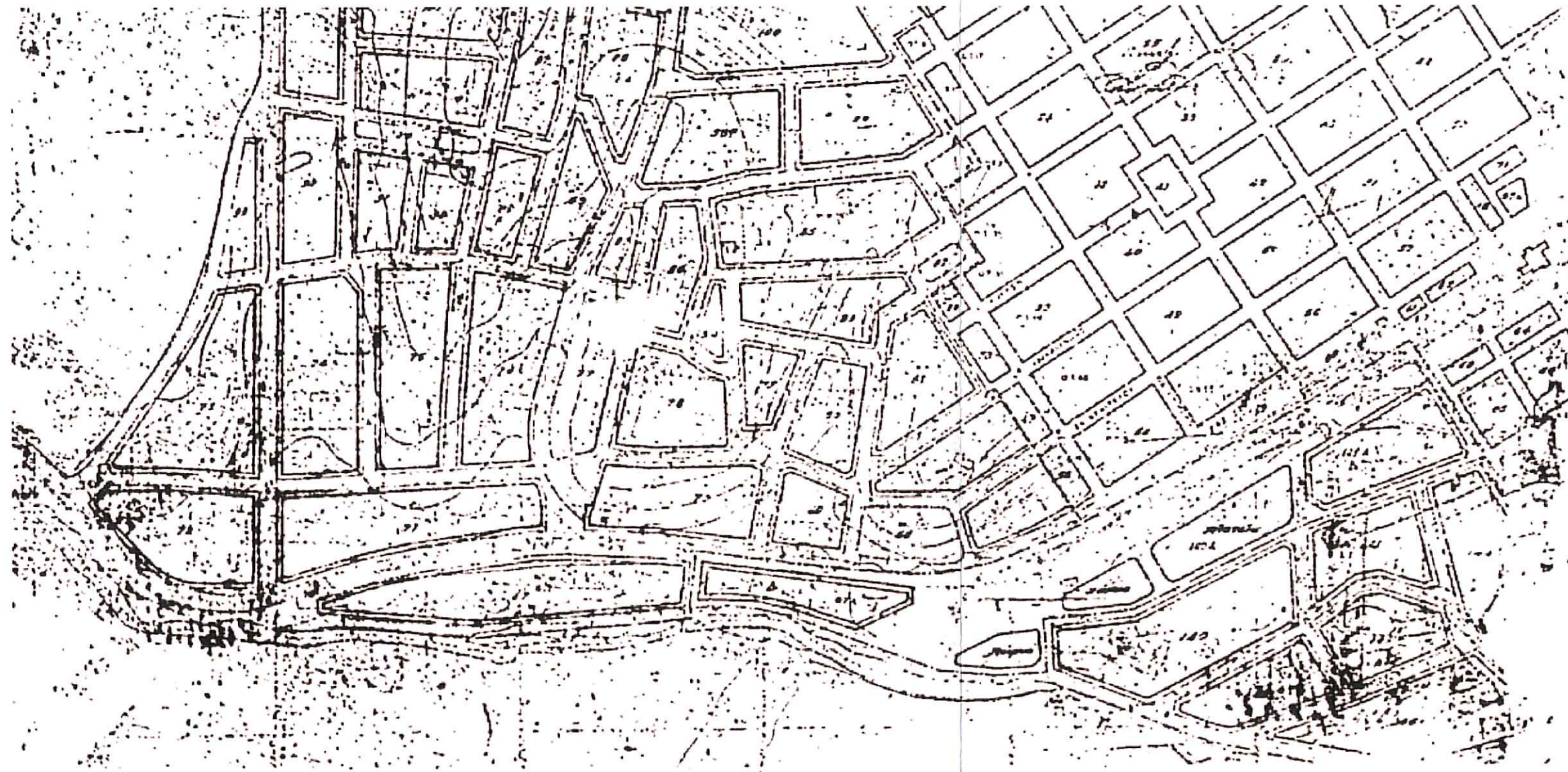

| ΚΑΕΚ | ΦΕΡΟΜΕΝΟΣ ΙΔΙΟΚΤΗΤΗΣ | ΟΝΟΜΑ |
|--------------|---------------------------------|------------|
| 051273105003 | ΕΘΝΙΚΗ ΤΡΑΠΕΖΑ ΤΗΣ ΕΛΛΑΔΟΣ Α.Ε. | |
| 051273105003 | ΖΕΓΙΝΗ | ΑΓΓΕΛΙΚΗ |
| 051273105003 | ΠΑΠΟΓΛΟΥ | ΝΙΚΟΛΑΙΑ |
| 051273105003 | ΠΑΠΟΓΛΟΥ | ΝΙΚΟΛΑΙΑ |
| 051273105003 | | ΜΑΡΓΑΡΙΤΑ |
| 051273105003 | ΠΟΥΛΗ | ΜΑΡΓΑΡΙΤΑ |
| 051273105016 | ΧΡΥΣΟΓΕΛΟΣ | ΓΕΩΡΓΙΟΣ |
| 051273105017 | ΑΓΝΩΣΤΟΣ | ΓΕΩΡΓΙΟΣ |
| 051273105003 | ΧΡΥΣΟΓΕΛΟΥ | ΕΙΡΗΝΗ |
| 051273105003 | ΧΡΥΣΟΓΕΛΟΥ | ΕΙΡΗΝΗ |
| 051273105007 | ΑΓΙΟΣΤΟΛΟΥ | ΑΓΙΟΣΤΟΛΟΣ |
| 051273105020 | ΑΓΙΟΣΤΟΛΟΥ | ΛΟΥΚΙΑ |
| 051273105009 | ΣΤΡΑΒΟΛΑΙΜΟΥ | ΜΑΡΙΑ |
| 051273105009 | ΣΤΡΑΒΟΛΑΙΜΟΥ | ΣΤΑΥΡΟΥΛΑ |
| 051273105010 | ΑΓΝΩΣΤΟΣ | |

| ΚΑΕΚ | ΦΕΡΟΜΕΝΟΣ ΙΔΙΟΚΤΗΤΗΣ | ΟΝΟΜΑ |
|--------------|----------------------|------------|
| 051273105011 | ΚΛΩΝΑΡΗ | ΣΤΥΛΙΑΝΗ |
| 051273105011 | ΚΛΩΝΑΡΗΣ | ΕΥΣΤΑΘΙΟΣ |
| 051273105012 | ΔΗΜΗΤΡΑΚΟΥ | ΕΛΕΥΘΕΡΙΑ |
| 051273105012 | ΚΟΛΛΙΑΣ | ΕΥΑΓΓΕΛΟΣ |
| 051273105012 | ΚΟΛΛΙΑΣ | ΕΥΣΤΑΘΙΟΣ |
| 051273105013 | ΠΑΝΤΑΖΙΔΟΥ | ΣΤΥΛΙΑΝΗ |
| 051273105016 | ΠΑΝΤΑΖΙΔΟΥ | ΣΤΥΛΙΑΝΗ |
| 051273105017 | ΑΓΝΩΣΤΟΣ | |
| 051273105018 | ΣΚΟΥΦΟΣ | ΣΚΡΑΤΗΣ |
| 051273105018 | ΣΚΟΥΦΟΥ | ΣΠΥΡΙΔΟΥΛΑ |
| 051273105018 | ΣΤΡΟΥΒΕΛΗ | ΘΕΟΔΩΡΑ |
| 051273105020 | ΑΓΝΩΣΤΟΣ | |
| 051273105021 | ΖΟΥΓΑΝΕΛΗΣ | ΜΙΧΑΗΛ |
| 051273105021 | ΚΟΥΚΑΣ | ΠΕΡΡΟΣ |
| 051273105022 | ΑΓΝΩΣΤΟΣ | |
| 051273105023 | ΑΓΝΩΣΤΟΣ | |
| 051273105025 | ΔΗΜΟΣ ΡΑΦΗΝΑΣ | |

ΟΡΟΙ ΔΟΜΗΣΗΣ

(ΦΕΚ 65 / Δ / 1970)
Αφορά στο σύνολο των μελετώμενων Ο.Τ. πλην του Ο.Τ. 67α
 Αρτιότητα: Ελάχιστο πρόσωπο: 13 μ.
 Ελάχιστη των ανυψώσεων θεωρούνται όρια και οικοδομήματα τα ακόλουθα:
 α) τα οποία προϋπάρχουν της 2.4.1970 και έχουν:
 Ελάχιστο πρόσωπο: 10 μ.
 Ελάχιστο εμπιστόν: 200 τ.μ.
 Συντελεστής Δόμησης: 0,60
 Ποσοστό Κάλυψης: 30%
 Μέγιστο ύψος κτιρίων: 11.00μ.

(ΦΕΚ 88 / Δ / 1974)

Αφορά στο Ο.Τ. 67α
 Αρτιότητα: Ελάχιστο πρόσωπο: 15 μ.
 Ελάχιστο εμπιστόν: 500 τ.μ.
 Συντελεστής Δόμησης: 0,60
 Ποσοστό Κάλυψης: 30%
 Μέγιστο ύψος κτιρίων: 11.00μ

| ΣΗΜΕΙΟ | X | Y | ΜΗΚΟΣ |
|--------|------------|-------------|--------|
| 13 | 499609.775 | 4207598.056 | 6.40 |
| 14 | 499611.556 | 4207589.911 | 35.29 |
| 15 | 499646.703 | 4207586.749 | 53.00 |
| 16 | 499699.455 | 4207581.661 | 34.06 |
| 17 | 499733.431 | 4207579.273 | 23.91 |
| 18 | 499757.338 | 4207579.311 | 41.86 |
| 19 | 499799.048 | 4207582.865 | 17.53 |
| 20 | 499816.551 | 4207583.749 | 68.11 |
| 21 | 499894.651 | 4207582.337 | 35.58 |
| 22 | 499890.864 | 4207617.369 | 93.47 |
| 23 | 499797.603 | 4207623.582 | 46.21 |
| 24 | 499751.503 | 4207620.351 | 123.91 |
| 25 | 499629.010 | 4207601.631 | 123.91 |
| 13 | 499609.775 | 4207598.056 | 20.03 |

E=1/2 Σ(X₂-X₁)²+(Y₂-Y₁)²
E= 8897.66 τ.μ.

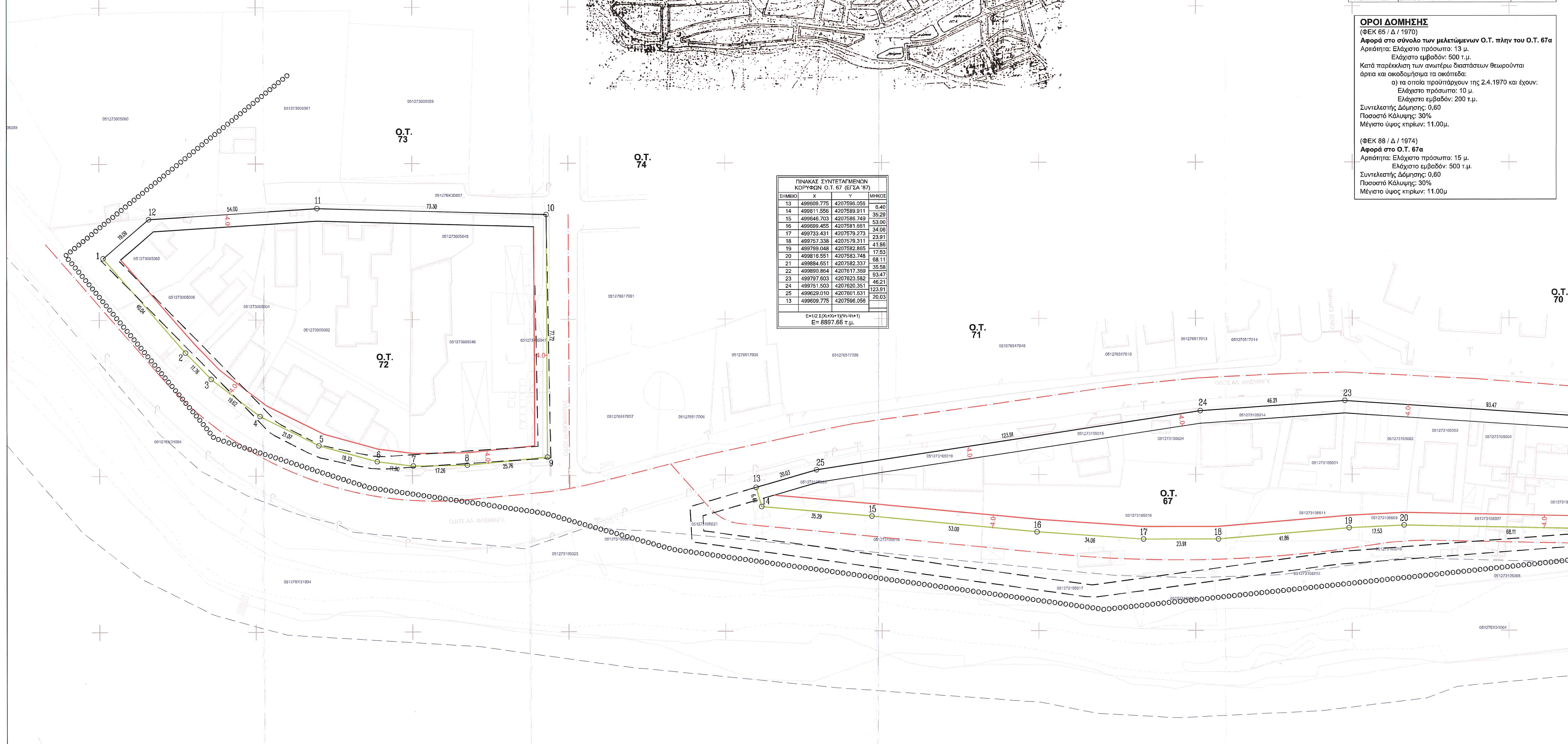

ΠΙΝΑΚΑΣ ΣΥΜΒΟΛΙΣΜΩΝ

Υπό κατάργηση ρυμοτομική- οικοδομική γραμμή
 Προτεινόμενη ρυμοτομική γραμμή
 Προτεινόμενη ρυμοτομική- οικοδομική γραμμή
 Υφιστάμενη ρυμοτομική- οικοδομική γραμμή
 Προτεινόμενος πεζόδρομος

Όριο ιδιοκτησίας
 Συρματόπλεγμα
 Μανδρότσιγος
 Κάγκελο

Κτίσμα

Χαρακτηρισμός κτισμάτων

Κτηματολογικός Αριθμός
 Αριθμός Οικοδομικού Τετραγώνου
 Τομιας όρων δόμησης

ΦΕΚ όρων δόμησης

Εμβάδο νέων Κοινόχρηστων χώρων
 Εμβάδο καταργούμενων Κοινόχρηστων χώρων

ΠΑΡΑΤΗΡΗΣΕΙΣ

- Το σύστημα συντεταγμένων είναι εξαρτημένο από το κρατικό δίκτυο (Ελληνικό Γεωδαιτικό Σύστημα Αναφοράς-ΕΓΣΑ 87).
- Η σύνταξη και απόδοση του διαγράμματος καθώς και οι υπολογισμοί πραγματοποιήθηκαν με αναλυτικό τρόπο από αρθρωμένες συντεταγμένες

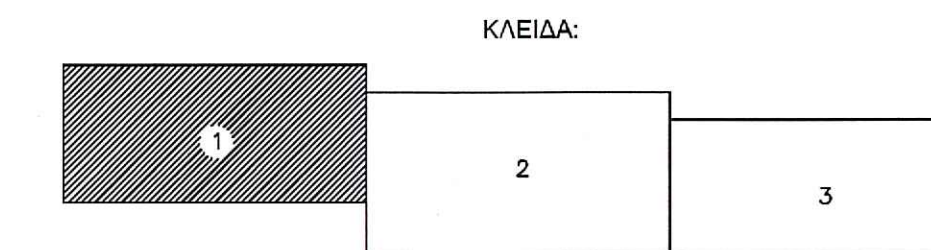

ΕΛΛΗΝΙΚΗ ΔΗΜΟΚΡΑΤΙΑ
 ΠΕΡΙΦΕΡΕΙΑ ΑΤΤΙΚΗΣ
 ΔΗΜΟΣ ΡΑΦΗΝΑΣ-ΠΙΚΕΡΜΙΟΥ
 ΔΙΕΥΘΥΝΣΗ ΤΕΧΝΙΚΩΝ ΥΠΗΡΕΣΙΩΝ

**ΔΡΑΣΕΙΣ – ΥΠΗΡΕΣΙΕΣ ΠΡΟΣΤΑΣΙΑΣ
 ΠΟΛΕΟΔΟΜΙΚΩΝ ΤΕΤΡΑΓΩΝΩΝ ΑΠΟ
 ΠΛΗΜΜΥΡΕΣ ΤΟΥ ΡΕΜΑΤΟΣ ΡΑΦΗΝΑΣ**

ΠΟΛΕΟΔΟΜΙΚΗ ΜΕΛΕΤΗ

**ΤΟΠΟΓΡΑΦΙΚΟ ΔΙΑΓΡΑΜΜΑ
 ΤΡΟΠΟΠΟΙΗΣΗΣ ΡΥΜΟΤΟΜΙΑΣ
 Πινάκίδα 1 από 3**

| | |
|--------------------|----------------|
| ΑΡ. ΣΧΕΔΙΟΥ : | 1.1 |
| ΚΛΙΜΑΚΑ : | 1 : 500 |
| ΜΕΘΟΔΟΣ ΣΥΝΤΑΞΗΣ : | ΕΠΙΓΕΙΑ |
| ΚΩΔ. ΜΕΛΕΤΗΣ : | 1651601 |
| ΑΝΑΘΕΩΡΗΣΗ : | 01 |
| ΗΜΕΡΟΜΗΝΙΑ : | ΟΚΤΩΒΡΙΟΣ 2020 |

| | |
|--------------------------------|---|
| ΑΝΑΔΟΧΟΙ : | ΣΥΝΤΑΞΑΝΤΕΣ : |
| ΗΛΙΑΔ ΣΥΜΒΟΥΛΟΙ ΜΗΧΑΝΙΚΟΙ Α.Ε. | ΣΤΑΜΑΤΟΓΛΟΥ ΑΝΑΣΤΑΣΙΟΣ Πολίτικος Μηχανικός |

| | | | |
|---|---|---|---|
| Ο ΑΝΑΔΟΧΟΣ : | ΕΛΕΓΧΘΗΚΕ : 13-11-20 | ΘΕΩΡΗΘΗΚΕ : | ΕΓΚΡΙΘΗΚΕ : |
| ΗΛΙΑΔ ΣΥΜΒΟΥΛΟΙ ΜΗΧΑΝΙΚΟΙ Α.Ε. ΑΝΤΙΑ ΜΑΡΙΑΝΝΑ ΜΗΧΑΝΙΚΟΣ Τ.Ε. ΕΡΓΟΤΕΧΝΟΛΟΓΙΑΣ Τ.Ε. | ΑΝΤΙΑ ΜΑΡΙΑΝΝΑ ΜΗΧΑΝΙΚΟΣ Τ.Ε. ΕΡΓΟΤΕΧΝΟΛΟΓΙΑΣ Τ.Ε. | ΑΝΤΙΑ ΜΑΡΙΑΝΝΑ ΜΗΧΑΝΙΚΟΣ Τ.Ε. ΕΡΓΟΤΕΧΝΟΛΟΓΙΑΣ Τ.Ε. | ΑΝΤΙΑ ΜΑΡΙΑΝΝΑ ΜΗΧΑΝΙΚΟΣ Τ.Ε. ΕΡΓΟΤΕΧΝΟΛΟΓΙΑΣ Τ.Ε. |