

ΒΟΡΕΙΟΔΥΤΙΚΗ ΟΨΗ

ΥΠΟΜΝΗΜΑ ΥΛΙΚΩΝ	
①	Ολοκληρωμένο σύστημα εξωτερικής θερμορρύθμισης με έγχρωμο σφρά χρώματος γκρι ανοιχτό ενδ. τύπου STO 16285
②	Ολοκληρωμένο σύστημα εξωτερικής θερμορρύθμισης με έγχρωμο σφρά χρώματος γκρι σκούρο ενδ. τύπου STO 16283
③	Ολοκληρωμένο σύστημα εξωτερικής θερμορρύθμισης με έγχρωμο σφρά χρώματος πράσινο ανοιχτό ενδ. τύπου STO 16252
④	Ολοκληρωμένο σύστημα εξωτερικής θερμορρύθμισης με έγχρωμο σφρά χρώματος πορτοκαλί σκούρο ενδ. τύπου STO 16050
⑤	Πλάκα μικλής κατασκευής με βάση και όμοιο επίστρωση από σκυρόδεμα και κατακόρυφο σιδηρό με κολοβάκους και επένδυση τοιχοποιϊαυδών, τελικό επίπρωμα έγχρωμο σφρά χρώματος γκρι σκούρο
⑥	Κορώμα αλουμινίου χρώματος γκρι (RAL 7004)
⑦	Τζάμι ασφαλείας TRIPLEX με χρωματιστή μεμβράνη
⑧	Πάνελ από διατηρητέ γαβριολομένη λαμαρίνα
⑨	Κινητές περιβρές αλουμινίου χρώματος πορτοκαλί (RAL 2000)
⑩	Κεραμίδα ρομαϊκού τύπου
⑪	Σύστημα αερίσας με σταθερές οριζόντιες περιβρές αλουμινίου χρώματος πορτοκαλί σκούρο RAL 2000 & γκρι RAL 7004

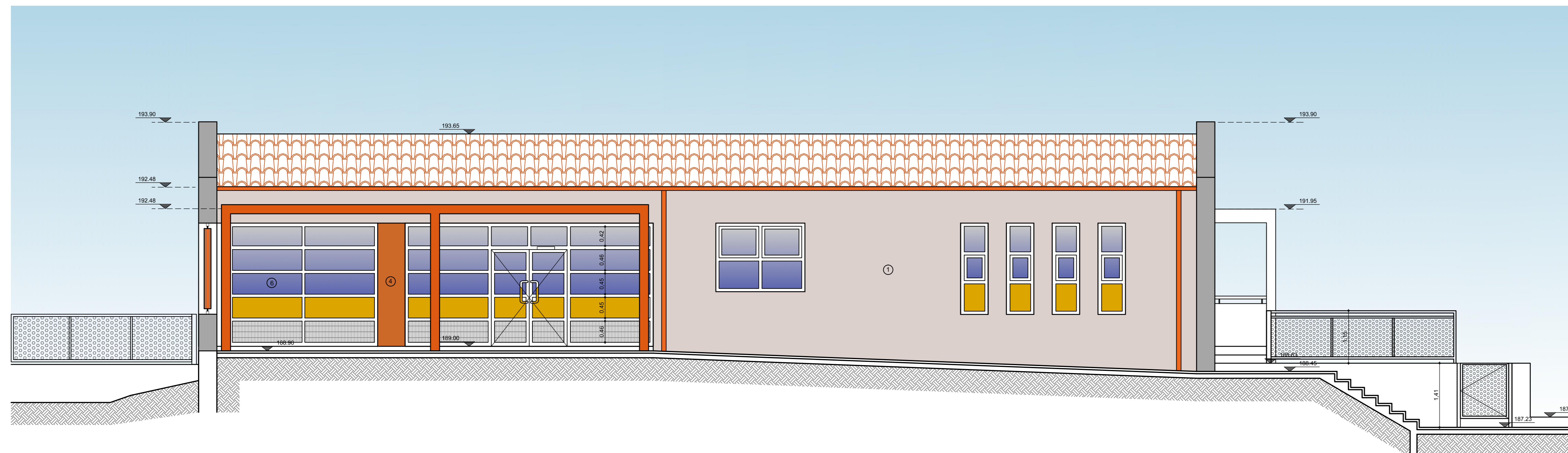

ΝΟΤΙΟΑΝΑΤΟΛΙΚΗ ΟΨΗ

ΕΡΓΟΔΩΤΗΣ		ΕΛΛΗΝΙΚΗ ΔΗΜΟΚΡΑΤΙΑ ΔΗΜΟΣ ΡΑΦΗΝΑΣ - ΠΙΚΕΡΜΙΟΥ ΤΕΧΝΙΚΗ ΥΠΗΡΕΣΙΑ		
ΕΡΓΟ		2ο ΟΛΟΗΜΕΡΟ ΝΗΠΙΑΓΩΓΕΙΟ & 2ο 6/ΘΕΣΙΟ ΔΗΜΟΤΙΚΟ ΣΧΟΛΕΙΟ ΠΙΚΕΡΜΙΟΥ ΟΙΚΟΔΟΜΙΚΕΣ ΕΡΓΑΣΙΕΣ & Η/Μ ΕΓΚΑΤΑΣΤΑΣΕΙΣ		
ΘΕΣΗ		ΚΑΛΥΤΕΧΝΟΥΠΟΛΗ - Ο.Τ. 107Α, ΔΗΜΟΤΙΚΗΣ ΕΝΟΤΗΤΑΣ ΡΑΦΗΝΑΣ ΟΔΟΣ ΚΑΛΥΤΕΧΝΩΝ, Γ. ΚΑΖΑΣΟΓΛΟΥ, ΚΑΛΟΜΟΙΡΗ & ΠΕΣΩΔΡΟΜΟΣ ΚΤΗΜΑΤΙΚΗΣ ΠΕΡΙΦΕΡΕΙΑΣ ΔΗΜΟΥ ΡΑΦΗΝΑΣ - ΠΙΚΕΡΜΙΟΥ		
ΚΩΔΙΚΟΣ	ΜΕΛΕΤΕΣ	ΑΡΧΙΤΕΚΤΟΝΙΚΗ ΜΕΛΕΤΗ	ΑΡΧΙΤΕΚΤΟΝΙΚΟΣ ΜΗΧΑΝΙΚΟΣ	
		ΣΤΑΤΙΚΗ ΜΕΛΕΤΗ	ΠΟΛΥΤΕΧΝΙΚΟΣ ΜΗΧΑΝΙΚΟΣ	
		ΗΛΕΚΤΡΟΜΗΧΑΝΟΛΟΓΙΚΗ ΜΕΛΕΤΗ	ΜΗΧΑΝΟΛΟΓΟΣ ΜΗΧΑΝΙΚΟΣ	
ΕΣΩΤΕΡΙΚΗ ΜΕΛΕΤΗ	ΜΕΛΕΤΗ ΕΦΑΡΜΟΓΗΣ	ΑΡΧΙΤΕΚΤΟΝΙΚΑ ΣΤΑΤΙΚΑ ΗΛΕΚΤΡΟΜΗΧΑΝΟΛΟΓΙΚΑ	ΑΡ. ΕΣΩΤΕΡΟΥ	
ΤΙΤΛΟΣ ΕΡΓΟΥ	2ο ΝΗΠΙΑΓΩΓΕΙΟ - Α.Π.Χ. ΟΨΕΙΣ 2 ΒΟΡΕΙΟΔΥΤΙΚΗ & ΝΟΤΙΟΑΝΑΤΟΛΙΚΗ	ΑΡ. ΕΣΩΤΕΡΟΥ	A18	
ΕΡΩΤΗΜΑΤΑ - ΥΠΟΤΡΑΒΕΣ		ΚΩΔΙΚΑΣ	1/50	
		ΗΜΕΡΑ	ΜΑΡΤΙΟΣ 2021	
ΑΝΑΘΕΩΡΗΣΕΙΣ	1η	2η	3η	4η