

**ΕΡΓΑ ΒΑΣΙΚΩΝ ΥΠΟΔΟΜΩΝ ΣΤΗΝ ΠΕΡΙΟΧΗ ΜΕΛΕΤΗΣ**

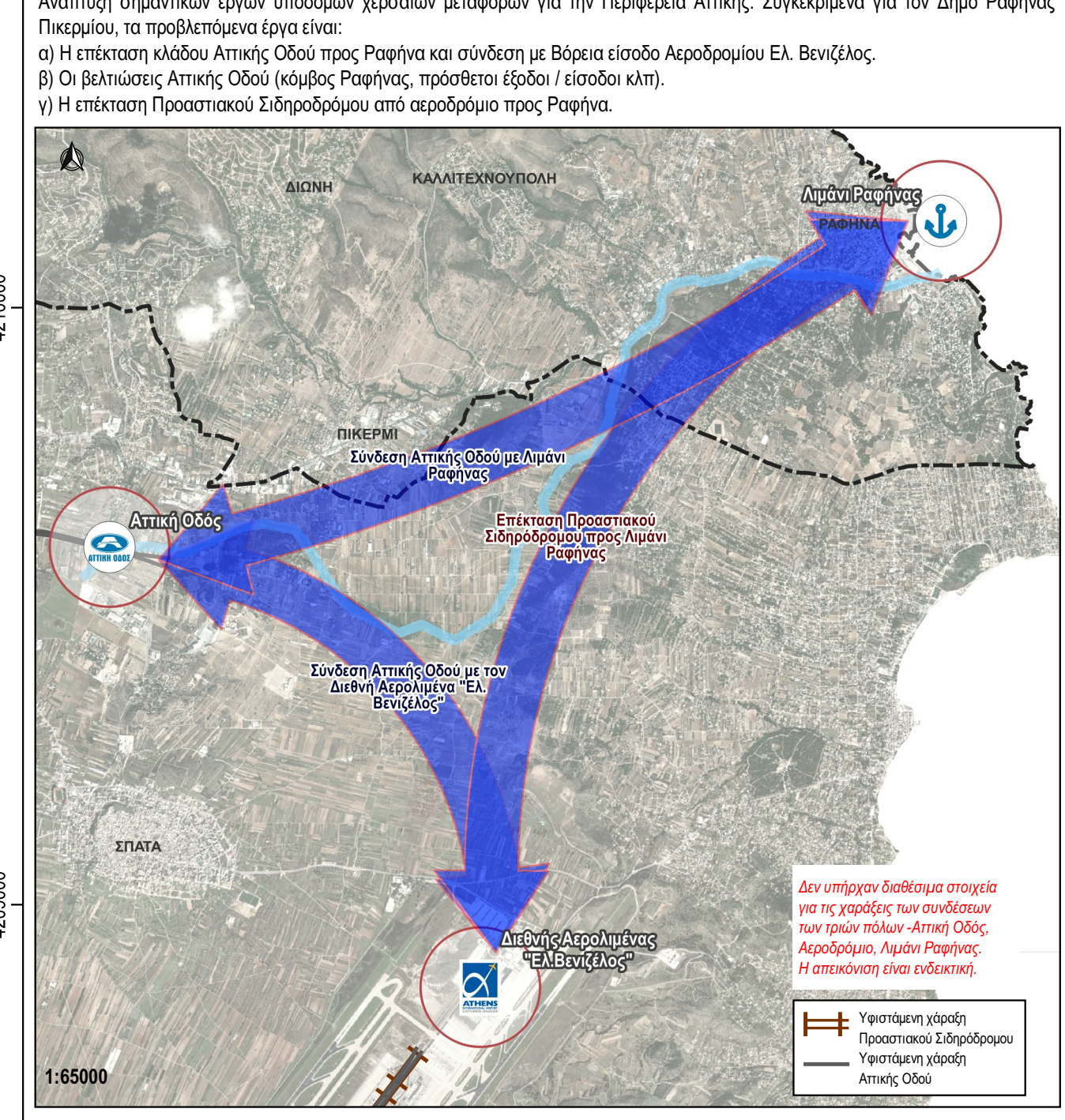

**ΠΡΟΣΤΑΣΙΑ ΟΙΚΙΣΜΩΝ**

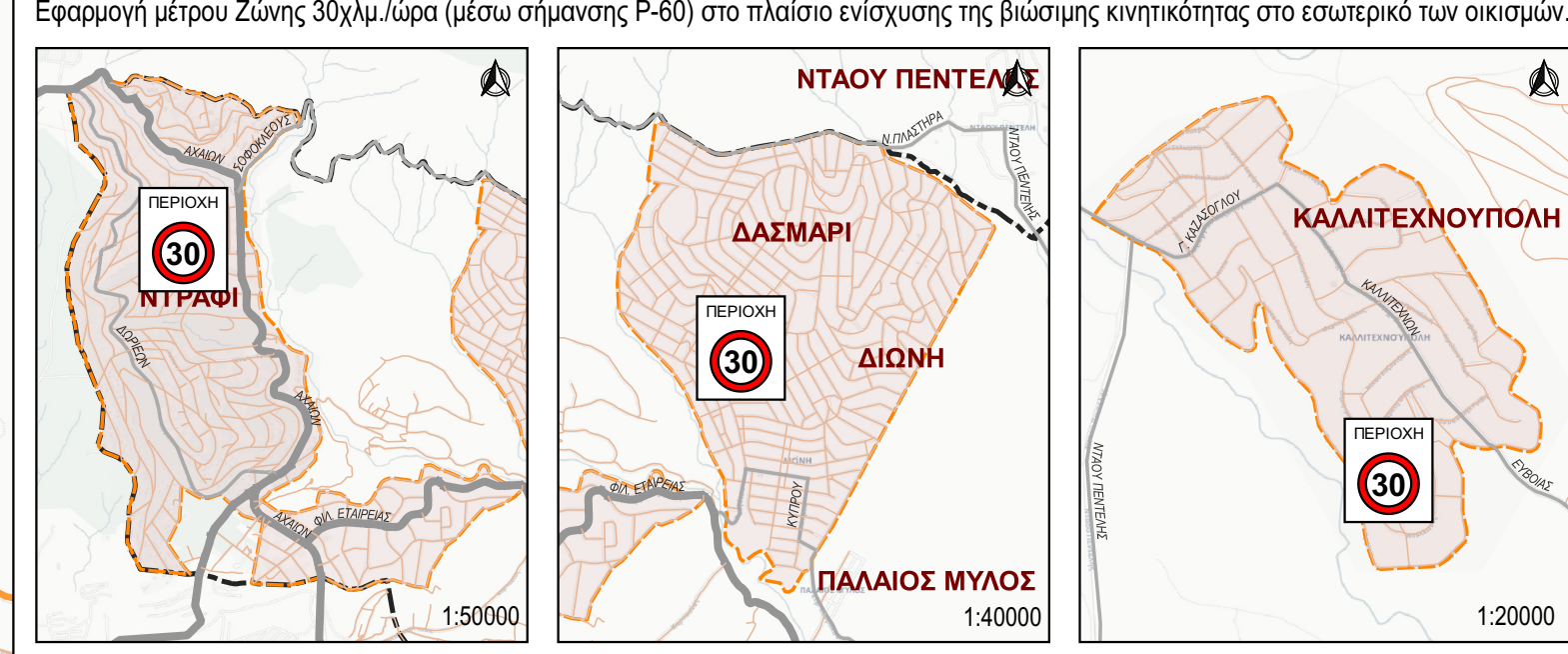

**ΣΧΟΛΙΚΟ ΔΑΚΤΥΛΙΟ**



**ΑΝΑΠΛΑΣΕΙΣ ΚΟΙΝΟΧΡΗΤΩΝ ΧΩΡΩΝ**



**ΑΣΦΑΛΕΙΑ ΜΕΤΑΚΙΝΗΣΕΩΣ**

- Πρόταση για νέα κέρσηση του οδικού δικτύου του Δήμου - Μείωση των ορίων ταχύτητας & Προστασία γειτονιών.
- Πρόταση για επικαιροποίηση κυκλοφοριακής μελέτης του Δήμου.
- Βελτιστικές παρεμβάσεις σε κρίσιμες διασταυρώσεις ή οδικά τμήματα του Δήμου που καταγράφονται ως μελάνια σημεία ή έχουν διαπιστωθεί ζητήματα κυκλοφοριακής διαλειτουργίας.
- Καταγραφή της υφιστάμενης ρυθμιστικής σηματοδότησης στο σύνολο του Δήμου και δόμηση βάσης δεδομένων σε γεωγραφικό σύστημα πληροφοριών (GIS).



**ΣΥΝΕΠΙΒΑΤΙΣΜΟΣ**

- Υπηρεσία δημοοργανωσίου οχημάτων (car sharing) με δυνατότητα αναστολής αυτοκινήτου, δικιωκού, ποδηλάτου και πατινού.
- Υπηρεσία συνεπιβατισμού (car pooling): Ο ιδιοκτήτης Ι.Χ. οχημάτων θα έχει τη δυνατότητα να ενταχθεί στην πλατφόρμα και να ενταχθεί για τις διαδρομές που θα πραγματοποιήσει το όχημα του, ώστε να γίνει κρήνη από τους ενδιαφερόμενους χρήστες της υπηρεσίας. Προτείνεται να υποστηρίξει σε ορίζοντα 10ετίας.

**ΕΡΓΑ-ΜΕΛΕΤΕΣ ΥΠΟ ΕΞΕΛΙΞΗ**

- Έργα-Μελέτες υπό εξέλιξη ή επανέναρξη: Προγραμματισμένα ή Υπό εξέλιξη Έργα-Μελέτες.
- Προτάσεις Οριστικού Σχεδίου ΣΒΑΚ: Προτεινόμενες βελτιστικές οδικές υποδομές σε οδικά τμήματα.

**Υπόμνημα**

**Πρόταση για παρεμβάσεις μέτρα προστασίας των σχολικών μονάδων (ΦΕΚ Β 2302/2013)**

- Σχολικό Δακτύλιο - Ζώνη ακτίνας ~150μ.
- Σχολικό Δακτύλιο - Ζώνη ακτίνας ~150μ.
- Σχολικό Δακτύλιο - Ζώνη ακτίνας ~150μ.

**Προγραμματισμένα ή Υπό Εξέλιξη Έργα-Μελέτες**

- Έργα οδοποιίας
- Κατασκευή Κήπων
- Διαδρομές διαφυγής Α.Μ.Α. - Μπλε Λωρίδα
- Διατήρηση της οδού Αρτίου

**Προτεινόμενες Αναπλάσεις Κ.Χ.**

- Πρόταση σε χρονικό ορίζοντα 5 έτη
- Πρόταση σε χρονικό ορίζοντα 10 έτη
- Πρόταση σε χρονικό ορίζοντα >10 έτη

**Υπόμνημα**

- Εκπαίδευση
- Αθλητισμός
- Υγεία
- Χώρος Προσώλου Κ.Χ.
- Φιλική Συμπεριφορά
- Λιμνί Ραφήνας
- Παράρτηρα
- Όριο Δήμου Ραφήνας - Πικερμίου (Πηγή: Τεχνική Υπηρεσία Δήμου)

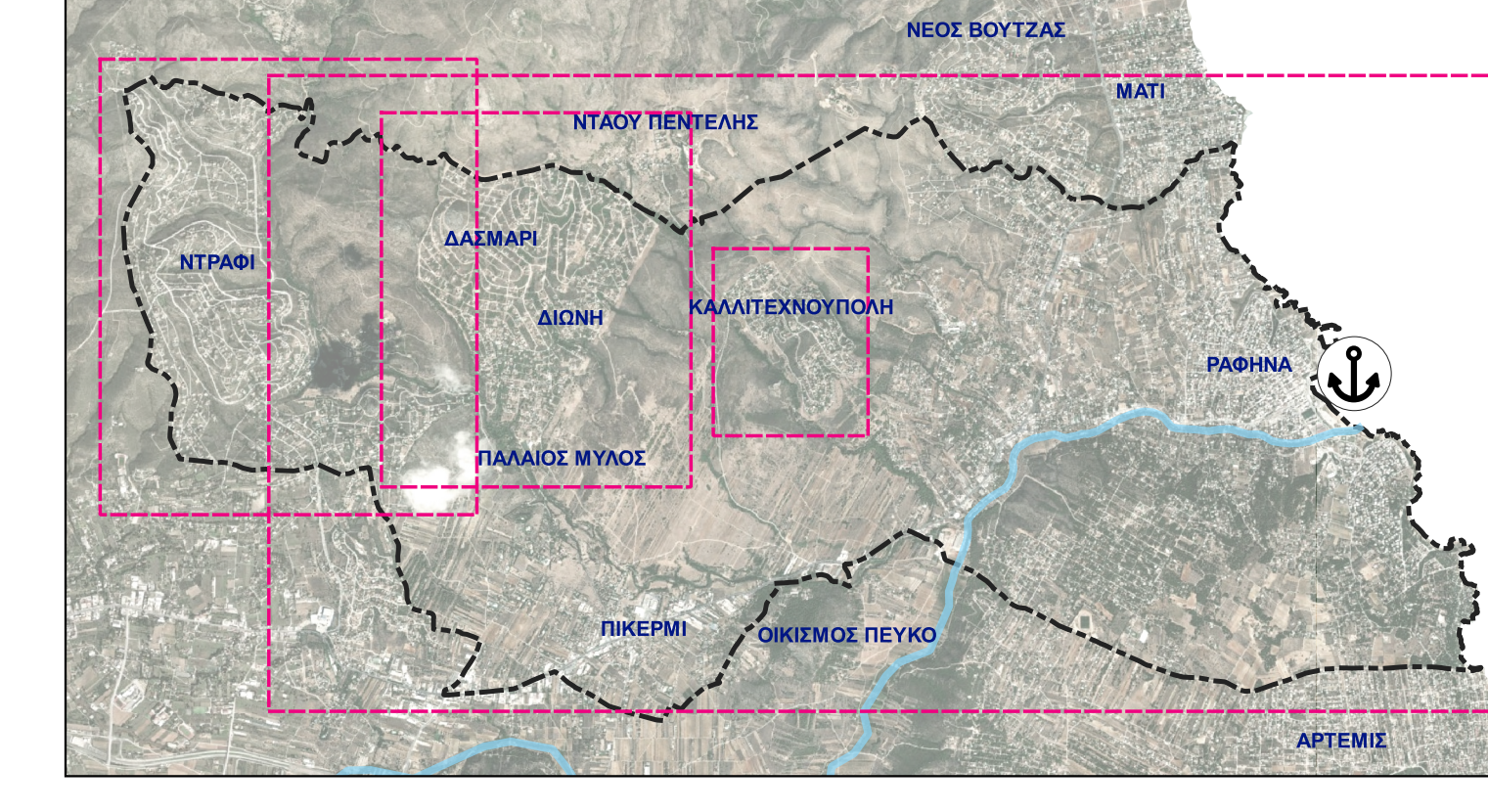

Η/Μ/Ν	Αναθεωρήσεις:

**ΕΛΛΗΝΙΚΗ ΔΗΜΟΚΡΑΤΙΑ | ΝΟΜΟΣ ΑΤΤΙΚΗΣ**  
**ΔΗΜΟΣ ΡΑΦΗΝΑΣ - ΠΙΚΕΡΜΙΟΥ**  
 Δ/ση Τεχνικών Υπηρεσιών  
 Τμήμα Τεχνικών & Η/Μ Έργων

**ΜΕΛΕΤΗ: ΜΕΛΕΤΗ ΒΙΩΣΙΜΗΣ ΑΣΤΙΚΗΣ ΚΙΝΗΤΙΚΟΤΗΤΑΣ (ΣΒΑΚ) ΓΙΑ ΤΟ ΔΗΜΟ ΡΑΦΗΝΑΣ ΠΙΚΕΡΜΙΟΥ**

**ΣΤΑΔΙΟ ΙΙ: ΔΙΑΜΟΡΦΩΣΗ ΕΝΑΛΛΑΚΤΙΚΩΝ ΣΧΕΝΑΡΙΩΝ ΚΑΙ ΟΡΙΣΤΙΚΟΥ ΣΧΕΔΙΟΥ ΔΙΑΧΕΙΡΙΣΗΣ ΚΙΝΗΤΙΚΟΤΗΤΑΣ**

ΚΩΔΙΚΟΣ ΕΓΓΡΑΦΟΥ: SV-RAF-02	ΕΙΔΟΣ ΕΓΓΡΑΦΟΥ: ΘΕΜΑΤΙΚΟΣ ΧΑΡΤΗΣ
ΕΚΔΟΣΗ: 1	ΗΜΕΡΟΜΗΝΙΑ: 03/2023
ΙΕΥΣΤΗΣ: ΠΑΛ ΕΛΕΓΧΟ	ΠΑΡΑΤΗΡΗΣΕΙΣ:

ΤΙΤΛΟΣ ΣΧΕΔΙΟΥ: <b>ΟΡΙΣΤΙΚΟ ΣΧΕΔΙΟ: ΙΕΡΑΡΧΗΣΗ ΟΔΙΚΟΥ ΔΙΚΤΥΟΥ - ΟΔΙΚΗ ΑΣΦΑΛΕΙΑ - ΣΧΟΛΙΚΟ ΔΑΚΤΥΛΙΟ - ΑΣΤΙΚΕΣ ΑΝΑΠΛΑΣΕΙΣ</b>	ΚΩΔΙΚΟΣ/ΑΡΙΘΜΟΣ ΣΧΕΔΙΟΥ: <b>Π.1</b>
--	--

ΑΝΑΔΟΧΟΣ: VMC ΤΕΧΝΙΚΗ Ε.Ε. (Α.Μ. 907)	Όνομα: Ε. ΖΑΡΤΙΑΝΝΑΧΗ	Υπογραφή αναδόχου: [Signature]
Διεύθυνση: ΝΗΡΕΣΣΕ 10 - Τ.Κ. 17911 ΠΕΤΑΔΙΚΟ (210)954850-1, fax: (210) 9548929 www.vmc.gr	Τεχνικός Υπεύθυνος: Ε. ΖΑΡΤΙΑΝΝΑΧΗ	Τηλέφωνο: 210 954850
Ελεγκτής: Α. ΚΑΤΣΗΛΙΩΤΟΠΟΥΛΗ	Ελεγκτής και Ουφειλόμενος: ΕΚΟΥΣΙΟΥΧΗ	Κλίμακα: 1:10.000
Ελεγκτής: Α. ΚΑΤΣΗΛΙΩΤΟΠΟΥΛΗ	Μ.ΑΝΤΑ	

**ΕΛΕΓΧΟΙ / ΕΓΚΡΙΣΕΙΣ**

ΔΗΜΟΣ ΡΑΦΗΝΑΣ - ΠΙΚΕΡΜΙΟΥ  
Δ/ση Τεχνικών Υπηρεσιών

Ελεγκτής και Ουφειλόμενος:  
ΕΚΟΥΣΙΟΥΧΗ

Ελεγκτής και Ουφειλόμενος:  
ΕΚΟΥΣΙΟΥΧΗ