

# ΠΝΕΥΜΑΤΙΚΟ ΚΕΝΤΡΟ ΔΗΜΟΥ ΡΑΦΗΝΑΣ ΠΙΚΕΡΜΙΟΥ

## Έκθεση Ζωγραφικής

ΤΟΥ

**Διονύση Βλαχόπουλου**

Αρχιτέκτονα Μηχανικού - Ζωγράφου

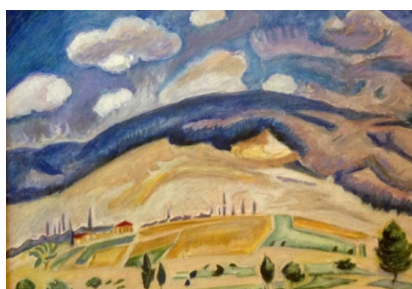

## Πρόσκληση

Αγαπητοί φίλες και φίλοι

Σας προσκαλώ να κάνουμε μαζί ένα ταξίδι στο κόσμο της ζωγραφικής, μέσα από σπουδές έργων μεγάλων Ελλήνων και Ξένων Δασκάλων που φιλοτέχνησα, αλλά και έργα της προσωπικής μου δουλειάς.

### ΩΡΕΣ ΛΕΙΤΟΥΡΓΙΑΣ ΤΗΣ ΕΚΘΕΣΗΣ

**Από 02/12/2024 έως 12/12/2024**

**Ανοιχτά από 9.00' έως 14,00' & 17.00' έως 20,00'**

**Κλειστά Σάββατο, Κυριακή 07,08 /12/2024**

Η Έκθεση τελεί υπό την Αιχίδα

Του Δήμου

ΡΑΦΗΝΑΣ ΠΙΚΕΡΜΙΟΥ



ΔΗΜΟΣ  
ΡΑΦΗΝΑΣ  
ΠΙΚΕΡΜΙΟΥ