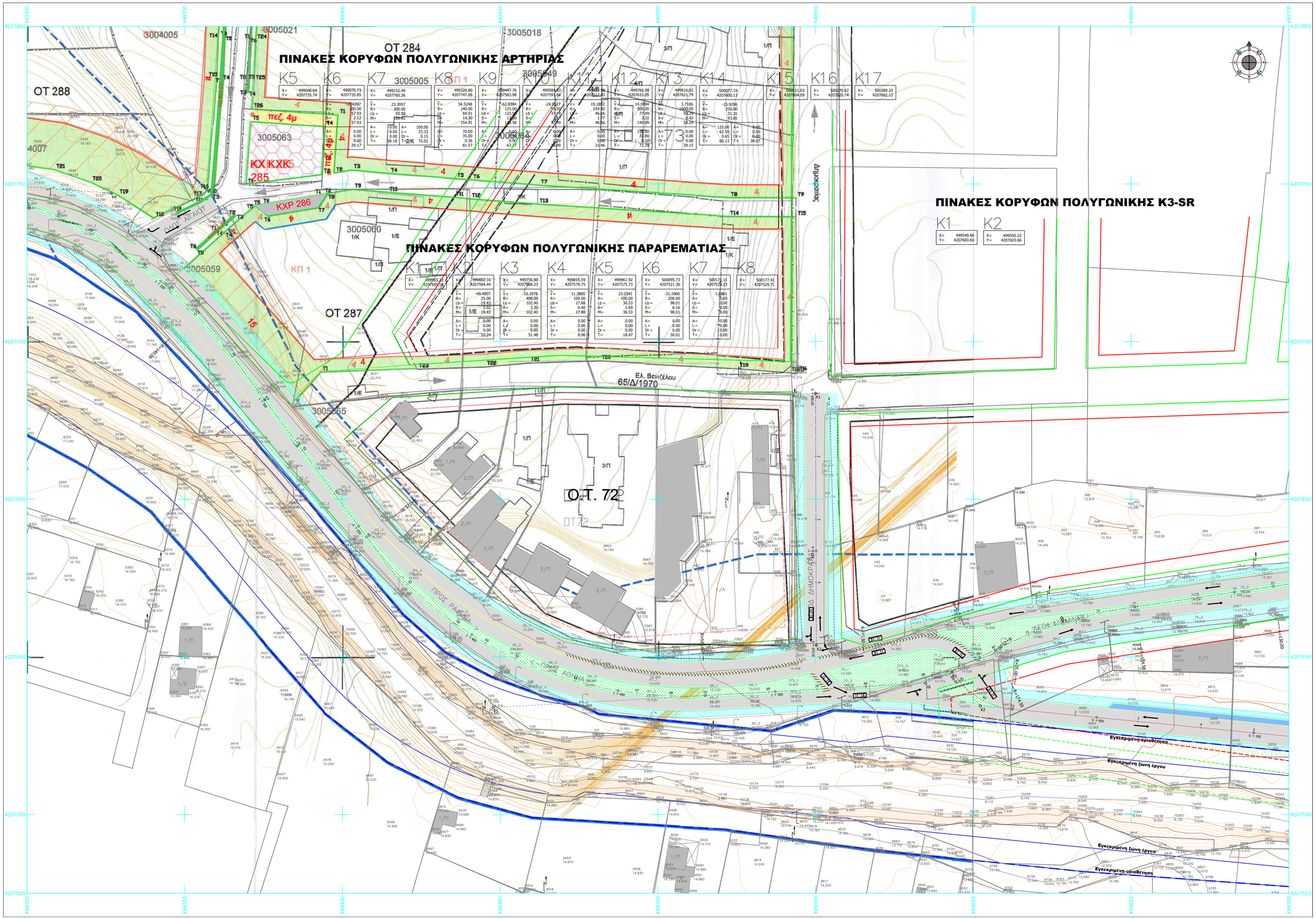

ΥΠΟΜΝΗΜΑ

- ΑΞΟΝΙΚΗ ΓΡΑΜΜΗ
- ΠΡΑΝΕΣ ΟΡΥΓΜΑΤΟΣ
- ΠΡΑΝΕΣ ΕΠΙΧΩΣΑΤΟΣ
- ΚΥΡΙΑ ΙΣΟΥΨΗΣ
- ΔΕΥΤΕΡΕΥΟΥΣΑ ΙΣΟΥΨΗΣ
- ΕΓΚΕΚΡΙΜΕΝΗ ΟΡΙΟΘΕΤΗΣΗ
- ΕΓΚΕΚΡΙΜΕΝΗ ΖΩΝΗ ΕΡΓΟΥ
- ΥΦΙΣΤΑΜΕΝΗ ΟΔΟΣ ΕΚΤΟΣ ΕΡΓΟΥ
- ΑΣΦΑΛΤΟΣ
- ΣΤΑΘΜΕΥΣΗ ΑΥΤΟΚΙΝΗΤΩΝ
- ΠΕΖΟΔΡΟΜΙΟ
- ΝΗΣΙΔΑ
- ΛΟΡΙΩΔΑ ΚΥΚΛΙΚΟΥ ΚΟΜΒΟΥ ΚΑΤΑΓΑΠΗΣΗΣ ΟΧΗΜΑΤΩΝ
- ΦΥΣΙΚΟ ΚΑΤΩ ΠΡΑΝΕΣ
- ΦΥΣΙΚΟ ΠΑΝΩ ΠΡΑΝΕΣ
- ΣΥΡΜΑΤΟΠΛΕΓΜΑ
- ΜΑΝΤΡΑ
- ΦΡΑΧΤΗΣ
- ΚΤΙΣΜΑ
- ΚΟΛΟΝΑ Δ.Ε.Η.
- ΚΟΛΟΝΑ Ο.Τ.Ε.
- ΠΥΛΩΝΑΣ Δ.Ε.Η.

ΔΙΑΜΟΜΗ ΠΙΝΑΚΙΔΩΝ

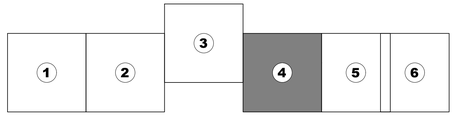

GEORGIOS PSAROMICHALAKIS
24/09/2024 11:32
ΑΚΡΙΒΕΣ ΑΝΤΙΓΡΑΦΟ

ΕΛΛΗΝΙΚΗ ΔΗΜΟΚΡΑΤΙΑ
ΠΕΡΙΦΕΡΕΙΑ ΑΤΤΙΚΗΣ
ΠΕΡΙΦΕΡΕΙΑΚΗ ΕΝΟΤΗΤΑ ΑΝΑΤΟΛΙΚΗΣ ΑΤΤΙΚΗΣ
ΓΕΝΙΚΗ ΔΙΕΥΘΥΝΣΗ ΑΝΑΠΤΥΞΙΑΚΟΥ ΠΡΟΓΡΑΜΜΟΥ ΕΡΓΩΝ & ΥΠΟΔΟΜΩΝ
ΔΙΕΥΘΥΝΣΗ ΤΕΧΝΙΚΩΝ ΕΡΓΩΝ
ΤΜΗΜΑ ΟΔΟΠΟΙΙΑΣ ΜΗΧΑΝΗΜΑΤΩΝ ΕΡΓΩΝ

ΕΡΓΟ:	**ΜΕΛΕΤΗ ΑΝΑΒΑΘΜΙΣΗΣ ΛΕΩΦΟΡΟΥ ΦΛΕΜΙΝΓΚ ΡΑΦΗΝΑΣ**		
ΣΤΑΔΙΟ ΜΕΛΕΤΗΣ:	**ΜΕΛΕΤΗ ΠΕΡΙΒΑΛΛΟΝΤΙΚΩΝ ΕΠΙΠΤΩΣΕΩΝ**		
ΘΕΜΑ ΣΧΕΔΙΟΥ:	**ΟΡΙΖΟΝΤΙΟΓΡΑΦΙΑ Εναλλακτική Λύση με Κυκλικούς Κόμβους**		
ΑΡ. ΣΧΕΔΙΟΥ:	**Ο.Ε.4**	ΚΛΙΜΑΚΑ:	**1:500**

ΜΕΛΕΤΕΣ ΥΔΡΑΥΛΙΚΩΝ ΕΡΓΩΝ
ΜΕΛΕΤΕΣ ΣΥΓΚΟΙΝΩΝΙΑΚΩΝ ΕΡΓΩΝ
ΤΟΠΟΓΡΑΦΙΚΕΣ ΜΕΛΕΤΕΣ
ΜΕΛΕΤΕΣ ΠΕΡΙΒΑΛΛΟΝΤΙΚΩΝ ΕΠΙΠΤΩΣΕΩΝ

Κ.ΣΤΑΜΟΣ ΓΡΑΦΕΙΟ ΜΕΛΕΤΩΝ
ΚΩΝΣΤΑΝΤΙΝΟΥΠΟΛΕΩΣ 2-4, ΜΟΣΧΑΤΟ - ΑΘΗΝΑ Τ.Κ. 183 44
τηλ.2107254606-7, 6944 311596, fax: 210 7254608, email: stamoscostas@gmail.com

ΑΝΑΔΟΧΟΣ ΣΥΜΠΡΑΤΤΟΝΤΑ ΓΡΑΦΕΙΑ ΜΕΛΕΤΩΝ:
1. Κ.ΣΤΑΜΟΣ & ΣΙΑ ΓΡΑΦΕΙΟ ΜΕΛΕΤΩΝ Ε.Ε.
2. ΚΑΝΩΝ ΜΕΛΕΤΗΤΙΚΗ Α.Ε.
3. ΑΒΡΑΜΙΔΗΣ Γ. ΑΝΕΣΤΗΣ
4. ΛΟΥΡΑΝΤΟΣ ΤΗΛΕΜΑΧΟΣ

Ο ΕΚΠΡΟΣΩΠΟΣ ΤΟΥ ΑΝΑΔΟΧΟΥ	ΚΩΣΤΑΣ ΣΤΑΜΟΣ ΠΟΛΙΤΙΚΟΣ ΜΗΧΑΝΙΚΟΣ	KONSTANTINOS STAMOS Digitally signed by KONSTANTINOS STAMOS Date: 2024.07.24 12:01:42 +03'00'	ΙΟΥΛΙΟΣ 2024
Ο ΣΥΝΤΑΞΑΣ	ΚΩΣΤΑΣ ΣΤΑΜΟΣ ΠΟΛΙΤΙΚΟΣ ΜΗΧΑΝΙΚΟΣ	KONSTANTINOS STAMOS Digitally signed by KONSTANTINOS STAMOS Date: 2024.07.09 12:36:13 +03'00'	ΙΟΥΛΙΟΣ 2024

ΑΝΑΘΕΩΡΗΣΗ	ΗΜΕΡΟΜΗΝΙΑ	ΠΕΡΙΓΡΑΦΗ
Α	05.07.2024	ΑΡΧΙΚΗ ΥΠΟΒΟΛΗ
Β		
Γ		
Δ		
Ε		
ΣΤ		

ΕΛΕΓΧΘΗΚΕ	ΘΕΩΡΗΘΗΚΕ
Αθήνα, ... /..... / 2024 Η Επιβλέπουσα ΚΛΑΔΟΥ ΧΡΙΣΤΙΝΑ Πολιτικός Μηχανικός Π.Ε με Α'	Αθήνα, ... /..... / 2024 Η Αν. Προϊσταμένη Τ.Ο.Μ.Ε. Π.Ε. ΑΝ. ΑΤΤΙΚΗΣ ΣΑΓΟΥ ΑΙΚΑΤΕΡΙΝΗ Τοπογράφος Μηχανικός Τ.Ε.

ΑΠΟΦΑΣΗ ΑΝΑΘΕΣΗΣ	2154 / 28.09.2021 ΑΠΟΦΑΣΗ ΤΗΣ ΟΙΚΟΝΟΜΙΚΗΣ ΕΠΙΤΡΟΠΗΣ ΠΕΡΙΦΕΡΕΙΑΣ ΑΤΤΙΚΗΣ (ΣΥΝΕΔΡΙΑΣΗ 45, ΘΕΜΑ 57) (ΑΔΑ:ΡΓ6Ο7Λ7-ΟΛΓ) ΣΥΜΒΑΣΗ: 16.05.2022(ΑΔΑ: Ψ9Α77Λ7-ΠΗΥ)
ΑΠΟΦΑΣΗ ΕΓΚΡΙΣΗΣ	

ΙΟΥΛΙΟΣ 2024