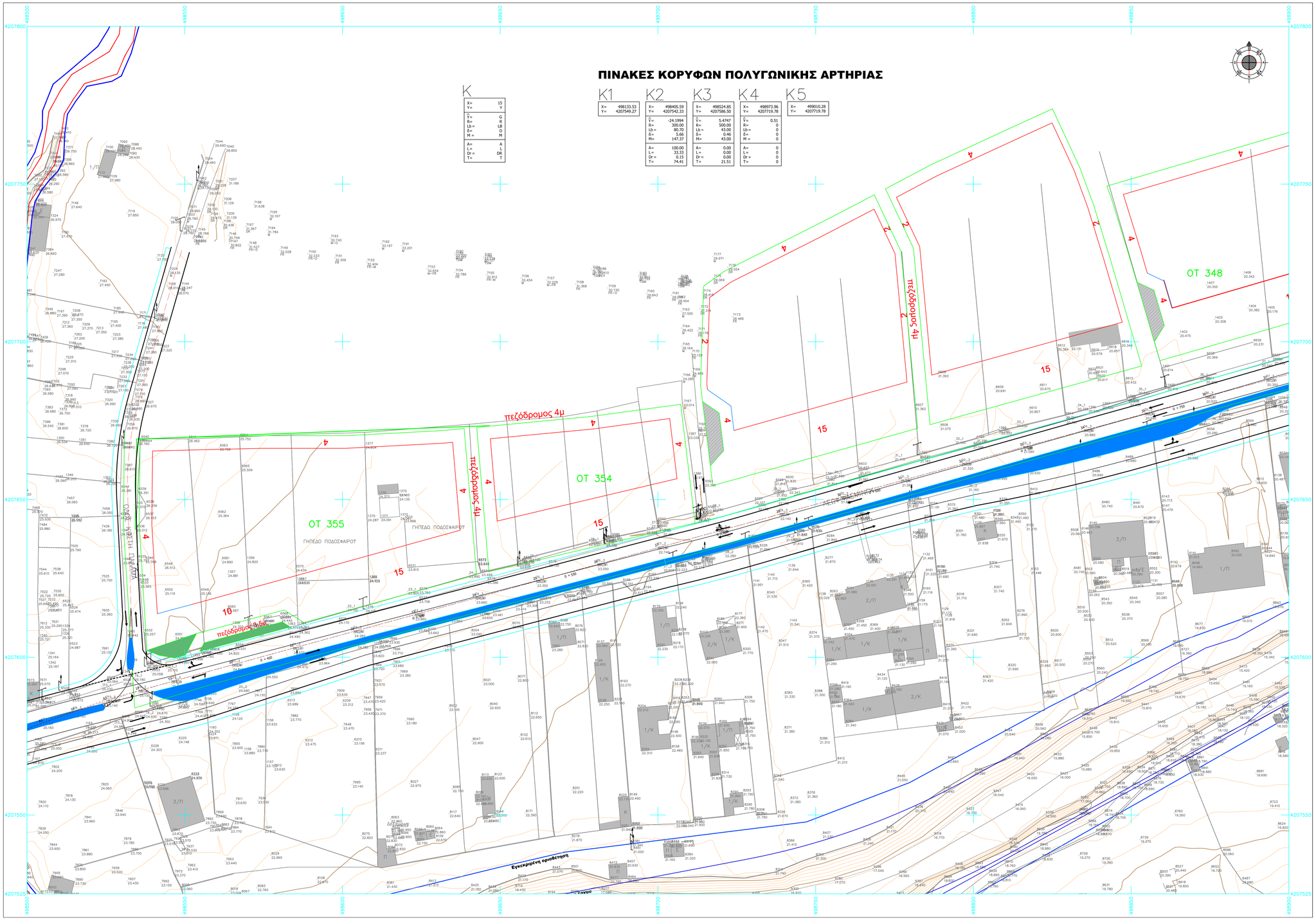

ΠΙΝΑΚΕΣ ΚΟΡΥΦΩΝ ΠΟΛΥΓΩΝΙΚΗΣ ΑΡΤΗΡΙΑΣ

K

X=	15
Y=	Y
Ŷ =	G
R=	R
Lb =	LB
δ=	D
δ=	M
A=	A
L=	L
Dr =	DR
T=	T

K1

X=	498133.53
Y=	4207549.27

K2

X=	498405.59
Y=	4207542.33
Ŷ =	-24.1994
R=	300.00
Lb =	80.70
δ=	5.66
M=	147.37
A=	100.00
L=	33.33
Dr =	0.15
T=	74.41

K3

X=	498524.85
Y=	4207586.50
Ŷ =	5.4747
R=	500.00
Lb =	43.00
δ=	0.46
M=	43.00
A=	0.00
L=	0.00
Dr =	0.00
T=	21.51

K4

X=	498973.96
Y=	4207719.78
Ŷ =	0.51
R=	0
Lb =	0
δ=	0
M =	0
A=	0
L=	0
Dr =	0
T=	0

K5

X=	499010.28
Y=	4207719.78

ΥΠΟΜΝΗΜΑ

- ΑΞΟΝΙΚΗ ΓΡΑΜΜΗ
- ΠΡΑΝΕΣ ΟΡΥΓΜΑΤΟΣ
- ΠΡΑΝΕΣ ΕΠΙΧΩΜΑΤΟΣ
- ΚΥΡΙΑ ΙΣΟΥΨΗΣ
- ΔΕΥΤΕΡΕΥΟΥΣΑ ΙΣΟΥΨΗΣ
- ΕΓΚΕΚΡΙΜΕΝΗ ΟΡΙΟΘΕΤΗΣΗ
- ΕΓΚΕΚΡΙΜΕΝΗ ΖΩΝΗ ΕΡΓΟΥ
- ΥΦΙΣΤΑΜΕΝΗ ΟΔΟΣ ΕΚΤΟΣ ΕΡΓΟΥ
- ΑΣΦΑΛΤΟΣ
- ΣΤΑΘΜΕΥΣΗ ΑΥΤΟΚΙΝΗΤΩΝ
- ΠΕΖΟΔΡΟΜΙΟ
- ΝΗΣΙΔΑ
- ΛΟΡΙΩΑ ΚΥΚΛΙΚΟΥ ΚΟΜΒΟΥ ΚΑΤΑΓΡΑΨΗΣΗΣ ΟΧΗΜΑΤΩΝ
- ΠΡΟΤΕΙΝΟΜΕΝΗ Ρ.Γ.
- ΠΡΟΤΕΙΝΟΜΕΝΗ Ο.Γ.
- ΤΡΟΠΟΠΟΙΗΣΗ ΠΡΟΤΕΙΝΟΜΕΝΗΣ Ρ.Γ.
- ΤΡΟΠΟΠΟΙΗΣΗ ΠΡΟΤΕΙΝΟΜΕΝΗΣ Ο.Γ.
- ΦΥΣΙΚΟ ΚΑΤΩ ΠΡΑΝΕΣ
- ΦΥΣΙΚΟ ΠΑΝΩ ΠΡΑΝΕΣ
- ΣΥΡΜΑΤΟΠΛΕΓΜΑ
- ΜΑΝΤΡΑ
- ΦΡΑΧΤΗΣ
- ΚΤΙΣΜΑ
- ΚΟΛΟΝΑ Δ.Ε.Η.
- ΚΟΛΟΝΑ Ο.Τ.Ε.
- ΠΥΛΩΝΑΣ Δ.Ε.Η.

ΔΙΑΜΟΜΗ ΠΙΝΑΚΙΔΩΝ

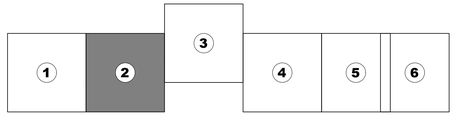

GEORGIOS PSAROMICHALAKIS
24/09/2024 11:58
ΑΚΡΙΒΕΣ ΑΝΤΙΓΡΑΦΟ

ΕΛΛΗΝΙΚΗ ΔΗΜΟΚΡΑΤΙΑ
ΠΕΡΙΦΕΡΕΙΑ ΑΤΤΙΚΗΣ
ΠΕΡΙΦΕΡΕΙΑΚΗ ΕΝΟΤΗΤΑ ΑΝΑΤΟΛΙΚΗΣ ΑΤΤΙΚΗΣ
ΓΕΝΙΚΗ ΔΙΕΥΘΥΝΣΗ ΑΝΑΠΤΥΞΙΑΚΟΥ ΠΡΟΓΡ/ΣΜΟΥ ΕΡΓΩΝ & ΥΠΟΔΟΜΩΝ
ΔΙΕΥΘΥΝΣΗ ΤΕΧΝΙΚΩΝ ΕΡΓΩΝ
ΤΜΗΜΑ ΟΔΟΠΟΙΙΑΣ ΜΗΧΑΝΗΜΑΤΩΝ ΕΡΓΩΝ

ΕΡΓΟ:	**ΜΕΛΕΤΗ ΑΝΑΒΑΘΜΙΣΗΣ ΛΕΩΦΟΡΟΥ ΦΛΕΜΙΝΓΚ ΡΑΦΗΝΑΣ**		
ΣΤΑΔΙΟ ΜΕΛΕΤΗΣ:	**ΜΕΛΕΤΗ ΠΕΡΙΒΑΛΛΟΝΤΙΚΩΝ ΕΠΙΠΤΩΣΕΩΝ**		
ΘΕΜΑ ΣΧΕΔΙΟΥ:	**ΟΡΙΖΟΝΤΙΟΓΡΑΦΙΑ**		
ΑΡ. ΣΧΕΔΙΟΥ:	**0.2**	ΚΛΙΜΑΚΑ:	**1:500**

ΜΕΛΕΤΕΣ ΥΔΡΑΥΛΙΚΩΝ ΕΡΓΩΝ
ΜΕΛΕΤΕΣ ΣΥΓΚΟΙΝΩΝΙΑΚΩΝ ΕΡΓΩΝ
ΤΟΠΟΓΡΑΦΙΚΕΣ ΜΕΛΕΤΕΣ
ΜΕΛΕΤΕΣ ΠΕΡΙΒΑΛΛΟΝΤΙΚΩΝ ΕΠΙΠΤΩΣΕΩΝ

Κ.ΣΤΑΜΟΣ ΓΡΑΦΕΙΟ ΜΕΛΕΤΩΝ
ΚΩΝΣΤΑΝΤΙΝΟΥΠΟΛΕΩΣ 2-4, ΜΟΣΧΑΤΟ - ΑΘΗΝΑ Τ.Κ. 183 44
τηλ.2107254606-7, 6944 311596, fax: 210 7254608, email: stamosconstas@gmail.com

ΑΝΑΔΟΧΟΣ ΣΥΜΠΡΑΤΤΟΝΤΑ ΓΡΑΦΕΙΑ ΜΕΛΕΤΩΝ:
1. Κ.ΣΤΑΜΟΣ & ΣΙΑ ΓΡΑΦΕΙΟ ΜΕΛΕΤΩΝ Ε.Ε.
2. ΚΑΝΩΝ ΜΕΛΕΤΗΤΙΚΗ Α.Ε.
3. ΑΒΡΑΜΙΔΗΣ ΑΝΕΣΤΗΣ
4. ΛΟΥΡΑΝΤΟΣ ΤΗΛΕΜΑΧΟΣ

Ο ΕΚΠΡΟΣΩΠΟΣ ΤΟΥ ΑΝΑΔΟΧΟΥ	ΚΩΣΤΑΣ ΣΤΑΜΟΣ ΠΟΛΙΤΙΚΟΣ ΜΗΧΑΝΙΚΟΣ	KONSTANTINOS STAMOS Digitally signed by KONSTANTINOS STAMOS Date: 2024.07.09 13:28:53 +03'00'	ΙΟΥΛΙΟΣ 2024
Ο ΣΥΝΤΑΞΑΣ	ΚΩΣΤΑΣ ΣΤΑΜΟΣ ΠΟΛΙΤΙΚΟΣ ΜΗΧΑΝΙΚΟΣ	KONSTANTINOS STAMOS Digitally signed by KONSTANTINOS STAMOS Date: 2024.07.09 13:28:53 +03'00'	ΙΟΥΛΙΟΣ 2024

ΑΝΑΘΕΩΡΗΣΗ	ΗΜΕΡΟΜΗΝΙΑ	ΠΕΡΙΓΡΑΦΗ
Α	05.07.2024	ΑΡΧΙΚΗ ΥΠΟΒΟΛΗ
Β		
Γ		
Δ		
Ε		
ΣΤ		

ΕΛΕΓΧΘΗΚΕ	ΘΕΩΡΗΘΗΚΕ
Αθήνα, ... /..... / 2024 Η Επιβλέπουσα ΚΛΑΔΟΥ ΧΡΙΣΤΙΝΑ Πολιτικός Μηχανικός Π.Ε με Α'	Αθήνα, ... /..... / 2024 Η Αν. Προϊσταμένη Τ.Ο.Μ.Ε. Π.Ε. ΑΝ. ΑΤΤΙΚΗΣ ΣΑΓΟΥ ΑΙΚΑΤΕΡΙΝΗ Τοπογράφος Μηχανικός Τ.Ε.

ΑΠΟΦΑΣΗ ΑΝΑΘΕΣΗΣ	2154 / 28.09.2021 ΑΠΟΦΑΣΗ ΤΗΣ ΟΙΚΟΝΟΜΙΚΗΣ ΕΠΙΤΡΟΠΗΣ ΠΕΡΙΦΕΡΕΙΑΣ ΑΤΤΙΚΗΣ (ΣΥΝΕΔΡΙΑΣΗ 45, ΘΕΜΑ 57) (ΑΔΑ:ΡΓ097Λ7-ΩΛ7) ΣΥΜΒΑΣΗ: 16.05.2022(ΑΔΑ: ΨΘΑ77Λ7-ΠΝΥ)
ΑΠΟΦΑΣΗ ΕΓΚΡΙΣΗΣ	

ΙΟΥΛΙΟΣ 2024