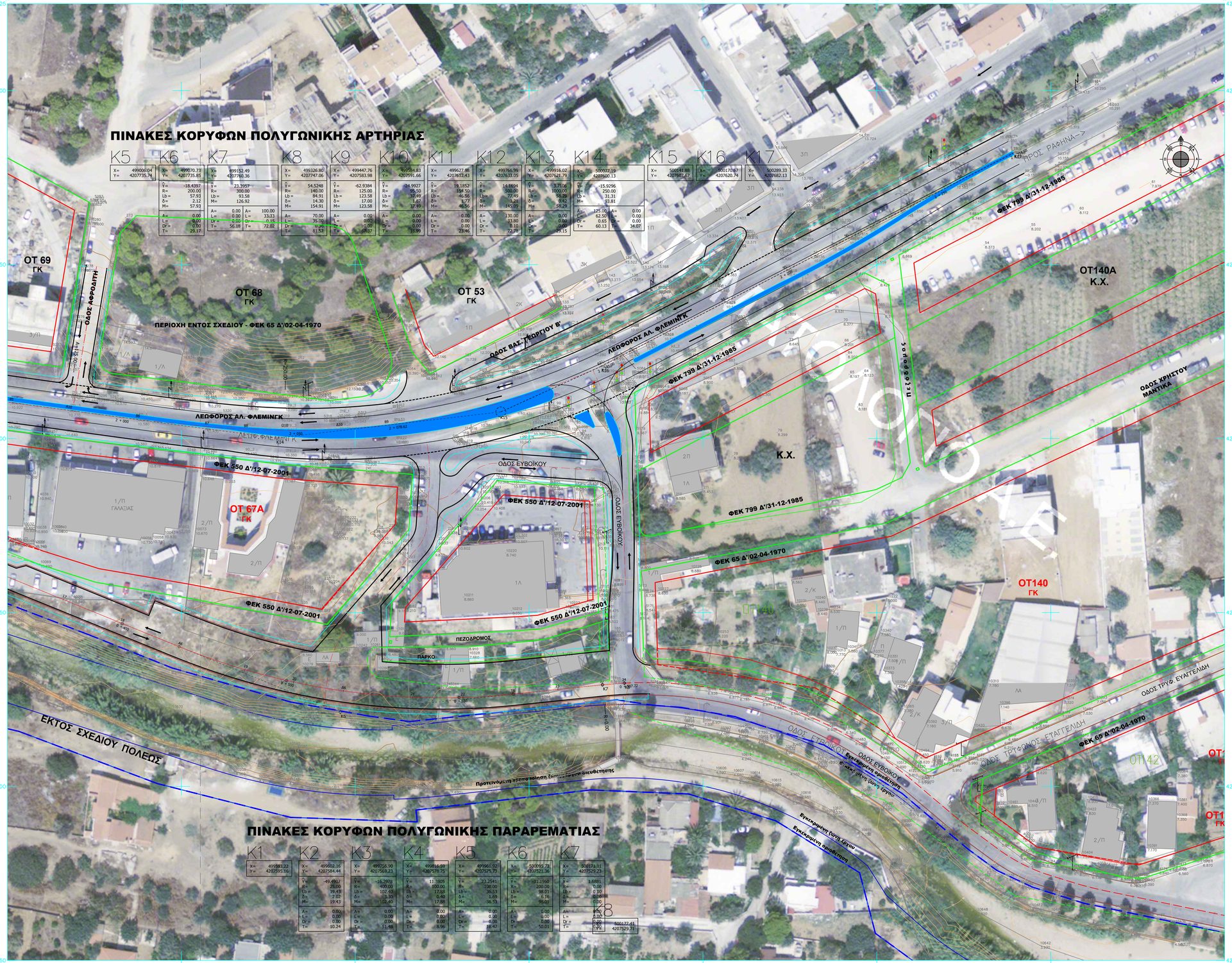

ΠΙΝΑΚΕΣ ΚΟΡΥΦΩΝ ΠΟΛΥΓΩΝΙΚΗΣ ΑΡΤΗΡΙΑΣ

K5	K6	K7	K8	K9	K10	K11	K12	K13	K14	K15	K16	K17
X= 499006.04	X= 499070.73	X= 499152.49	X= 499326.80	X= 499447.76	X= 499534.83	X= 499627.98	X= 499766.99	X= 499916.02	X= 500077.19	X= 500141.88	X= 500170.67	X= 500289.33
Y= 4207735.34	Y= 4207735.85	Y= 4207760.36	Y= 4207747.06	Y= 4207583.98	Y= 4207551.66	Y= 4207612.43	Y= 4207613.05	Y= 4207621.79	Y= 4207600.13	Y= 4207607.67	Y= 4207620.74	Y= 4207682.13
Ŷ= -18.4397	Ŷ= 23.3957	Ŷ= 54.5248	Ŷ= -62.9384	Ŷ= -24.9927	Ŷ= 19.1852	Ŷ= 14.8694	Ŷ= 3.7106	Ŷ= -15.9296				
R= 200.00	R= 300.00	R= 140.00	R= 125.00	R= 95.50	R= 194.50	R= 300.00	R= 100.00	R= 250.00				
Lb= 57.93	Lb= 93.58	Lb= 84.91	Lb= 123.58	Lb= 37.49	Lb= 46.56	Lb= 72.49	Lb= 58.39	Lb= 31.31				
δ= 2.12	M= 126.92	δ= 14.30	δ= 17.00	δ= 1.62	δ= 1.77	δ= 3.28	δ= 6.42	M= 63.81				
M= 57.93		M= 154.91	M= 123.58	M= 37.49	M= 46.56	M= 145.09	M= 58.29					
A= 0.00	A= 100.00		A= 70.00	A= 0.00	A= 0.00	A= 0.00	A= 130.00	A= 0.00	A= 125.00	A= 0.00		
L= 0.00	L= 33.33		L= 35.00	L= 0.00	L= 0.00	L= 0.00	L= 33.80	L= 0.00	L= 62.50	L= 0.00		
Dr= 0.00	Dr= 0.16		Dr= 10.00	Dr= 0.00	Dr= 0.00	Dr= 0.00	Dr= 8.10	Dr= 0.00	Dr= 0.65	Dr= 0.00		
T= 29.17	T= 72.02		T= 81.53	T= 18.99	T= 23.46	T= 72.78	T= 28.47	T= 29.15	T= 60.13	T= 34.07		

ΠΙΝΑΚΕΣ ΚΟΡΥΦΩΝ ΠΟΛΥΓΩΝΙΚΗΣ ΠΑΡΑΡΕΜΑΤΙΑΣ

K1	K2	K3	K4	K5	K6	K7
X= 499983.22	X= 499962.16	X= 499756.90	X= 499816.59	X= 499961.52	X= 500045.79	X= 500171.11
Y= 4207595.16	Y= 4207584.44	Y= 4207568.23	Y= 4207575.75	Y= 4207575.73	Y= 4207521.36	Y= 4207529.23
Ŷ= -49.4907	Ŷ= -16.2978	Ŷ= 11.3305	Ŷ= 23.2541	Ŷ= -31.1960	Ŷ= 1.6881	
R= 25.00	R= 400.00	R= 100.00	R= 100.00	R= 200.00	R= 0.00	
Lb= 19.43	Lb= 102.40	Lb= 17.88	Lb= 36.53	Lb= 98.01	Lb= 0.00	
δ= 2.02	δ= 8.30	δ= 0.49	δ= 1.69	δ= 6.16	δ= 0.00	
M= 19.43	M= 102.40	M= 17.88	M= 36.53	M= 98.01	M= 0.00	
A= 0.00	A= 0.00	A= 0.00	A= 0.00	A= 0.00	A= 0.00	
L= 0.00	L= 0.00	L= 0.00	L= 0.00	L= 0.00	L= 0.00	
Dr= 0.00	Dr= 0.00	Dr= 0.00	Dr= 0.00	Dr= 0.00	Dr= 0.00	
T= 10.24	T= 51.48	T= 8.96	T= 18.47	T= 50.01	T= 0.00	

Κ8: X= 500177.41, Y= 4207529.71

ΥΠΟΜΝΗΜΑ

- ΑΞΟΝΙΚΗ ΓΡΑΜΜΗ
- ΠΡΑΝΕΣ ΟΡΥΓΜΑΤΟΣ
- ΠΡΑΝΕΣ ΕΠΙΧΩΜΑΤΟΣ
- ΚΥΡΙΑ ΙΣΟΥΨΗΣ
- ΔΕΥΤΕΡΕΥΟΥΣΑ ΙΣΟΥΨΗΣ
- ΕΓΚΕΚΡΙΜΕΝΗ ΟΡΙΟΘΕΤΗΣΗ
- ΕΓΚΕΚΡΙΜΕΝΗ ΖΩΝΗ ΕΡΓΟΥ
- ΥΦΙΣΤΑΜΕΝΗ ΟΔΟΣ ΕΚΤΟΣ ΕΡΓΟΥ
- ΑΣΦΑΛΤΟΣ
- ΣΤΑΘΜΕΥΣΗ ΑΥΤΟΚΙΝΗΤΩΝ
- ΠΕΖΟΔΡΟΜΙΟ
- ΝΗΣΙΔΑ
- ΛΩΡΙΔΑ ΚΥΚΛΙΚΟΥ ΚΟΜΒΟΥ ΚΑΤΑΠΑΤΗΣΗΣ ΟΧΗΜΑΤΩΝ
- ΠΡΟΤΕΙΝΟΜΕΝΗ Ρ.Γ.
- ΠΡΟΤΕΙΝΟΜΕΝΗ Ο.Γ.
- ΤΡΟΠΟΠΟΙΗΣΗ ΠΡΟΤΕΙΝΟΜΕΝΗΣ Ρ.Γ.
- ΤΡΟΠΟΠΟΙΗΣΗ ΠΡΟΤΕΙΝΟΜΕΝΗΣ Ο.Γ.
- ΦΥΣΙΚΟ ΚΑΤΩ ΠΡΑΝΕΣ
- ΦΥΣΙΚΟ ΠΑΝΩ ΠΡΑΝΕΣ
- ΣΥΡΜΑΤΟΠΛΕΓΜΑ
- ΜΑΝΤΡΑ
- ΦΡΑΧΤΗΣ
- ΚΤΙΣΜΑ
- ΚΟΛΩΝΑ Δ.Ε.Η.
- ΚΟΛΩΝΑ Ο.Τ.Ε.
- ΠΥΛΩΝΑΣ Δ.Ε.Η.

ΔΙΑΜΟΜΗ ΠΙΝΑΚΙΔΩΝ

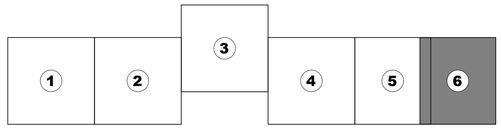

GEORGIOS PSAROMICHALAKIS
24/09/2024 12:19
ΑΚΡΙΒΕΣ ΑΝΤΙΓΡΑΦΟ

ΕΛΛΗΝΙΚΗ ΔΗΜΟΚΡΑΤΙΑ
ΠΕΡΙΦΕΡΕΙΑ ΑΤΤΙΚΗΣ
ΠΕΡΙΦΕΡΕΙΑΚΗ ΕΝΟΤΗΤΑ ΑΝΑΤΟΛΙΚΗΣ ΑΤΤΙΚΗΣ
ΓΕΝΙΚΗ ΔΙΕΥΘΥΝΣΗ ΑΝΑΠΤΥΞΙΑΚΟΥ ΠΡΟΓΡ/ΣΜΟΥ ΕΡΓΩΝ & ΥΠΟΔΟΜΩΝ
ΔΙΕΥΘΥΝΣΗ ΤΕΧΝΙΚΩΝ ΕΡΓΩΝ
ΤΜΗΜΑ ΟΔΟΠΟΙΙΑΣ ΜΗΧΑΝΗΜΑΤΩΝ ΕΡΓΩΝ

ΕΡΓΟ:	**ΜΕΛΕΤΗ ΑΝΑΒΑΘΜΙΣΗΣ ΛΕΩΦΟΡΟΥ ΦΛΕΜΙΝΓΚ ΡΑΦΗΝΑΣ**
ΣΤΑΔΙΟ ΜΕΛΕΤΗΣ:	**ΜΕΛΕΤΗ ΠΕΡΙΒΑΛΛΟΝΤΙΚΩΝ ΕΠΙΠΤΩΣΕΩΝ**
ΘΕΜΑ ΣΧΕΔΙΟΥ:	**ΟΡΙΖΟΝΤΙΟΓΡΑΦΙΑ**
ΑΡ. ΣΧΕΔΙΟΥ: **Ο.6Α**	ΚΛΙΜΑΚΑ: **1:500**

ΜΕΛΕΤΕΣ ΥΔΡΑΥΛΙΚΩΝ ΕΡΓΩΝ
ΜΕΛΕΤΕΣ ΣΥΓΚΟΙΝΩΝΙΑΚΩΝ ΕΡΓΩΝ
ΤΟΠΟΓΡΑΦΙΚΕΣ ΜΕΛΕΤΕΣ
ΜΕΛΕΤΕΣ ΠΕΡΙΒΑΛΛΟΝΤΙΚΩΝ ΕΠΙΠΤΩΣΕΩΝ

Κ.ΣΤΑΜΟΣ ΓΡΑΦΕΙΟ ΜΕΛΕΤΩΝ
ΚΩΝΣΤΑΝΤΙΝΟΥΠΟΛΕΩΣ 2-4, ΜΟΣΧΑΤΟ - ΑΘΗΝΑ Τ.Κ. 183 44
τηλ.2107254606-7, 6944 311596, fax: 210 7254608, email: stamoscostas@gmail.com

ΑΝΑΔΟΧΟΣ ΣΥΜΠΡΑΤΤΟΝΤΑ ΓΡΑΦΕΙΑ ΜΕΛΕΤΩΝ:
1. Κ.ΣΤΑΜΟΣ & ΣΙΑ ΓΡΑΦΕΙΟ ΜΕΛΕΤΩΝ Ε.Ε.
2. ΚΑΝΩΝ ΜΕΛΕΤΗΤΙΚΗ Α.Ε.
3. ΑΒΡΑΜΙΑΗΣ ΑΝΕΣΤΗΣ
4. ΛΟΥΡΑΝΤΟΣ ΤΗΛΕΜΑΧΟΣ

Ο ΕΚΠΡΟΣΩΠΟΣ ΤΟΥ ΑΝΑΔΟΧΟΥ	ΚΟΣΤΑΣ ΣΤΑΜΟΣ ΠΟΛΙΤΙΚΟΣ ΜΗΧΑΝΙΚΟΣ	KONSTANTINOS STAMOS Digitally signed by KONSTANTINOS STAMOS Date: 2024.07.09 14:18:37 +03'00'	ΙΟΥΛΙΟΣ 2024
Ο ΣΥΝΤΑΞΑΣ	ΚΟΣΤΑΣ ΣΤΑΜΟΣ ΠΟΛΙΤΙΚΟΣ ΜΗΧΑΝΙΚΟΣ	KONSTANTINOS STAMOS Digitally signed by KONSTANTINOS STAMOS Date: 2024.07.09 14:18:54 +03'00'	ΙΟΥΛΙΟΣ 2024

ΑΝΑΘΕΩΡΗΣΗ	ΗΜΕΡΟΜΗΝΙΑ	ΠΕΡΙΓΡΑΦΗ
Α	05.07.2024	ΑΡΧΙΚΗ ΥΠΟΒΟΛΗ
Β		
Γ		
Δ		
Ε		
ΣΤ		

ΕΛΕΓΧΘΗΚΕ	ΘΕΩΡΗΘΗΚΕ
Αθήνα, ... /..... / 2024 Η Επιβλέπουσα ΚΛΑΔΟΥ ΧΡΙΣΤΙΝΑ Πολιτικός Μηχανικός Π.Ε με Α'	Αθήνα, ... /..... / 2024 Η Αν. Προϊσταμένη Τ.Ο.Μ.Ε. Π.Ε. ΑΝ. ΑΤΤΙΚΗΣ ΣΑΓΟΥ ΑΙΚΑΤΕΡΙΝΗ Τοπογράφος Μηχανικός Τ.Ε.

ΑΠΟΦΑΣΗ ΑΝΑΘΕΣΗΣ	2154 / 28.09.2021 ΑΠΟΦΑΣΗ ΤΗΣ ΟΙΚΟΝΟΜΙΚΗΣ ΕΠΙΤΡΟΠΗΣ ΠΕΡΙΦΕΡΕΙΑΣ ΑΤΤΙΚΗΣ (ΣΥΝΕΔΡΙΑΣΗ 45, ΘΕΜΑ 57) (ΑΔΑ:Ρ7Θ17Λ7-ΟΛ7) ΣΥΜΒΑΣΗ: 16.05.2022(ΑΔΑ: Ψ9Α77Λ7-ΠΗΥ)
ΑΠΟΦΑΣΗ ΕΓΚΡΙΣΗΣ	

ΙΟΥΛΙΟΣ 2024