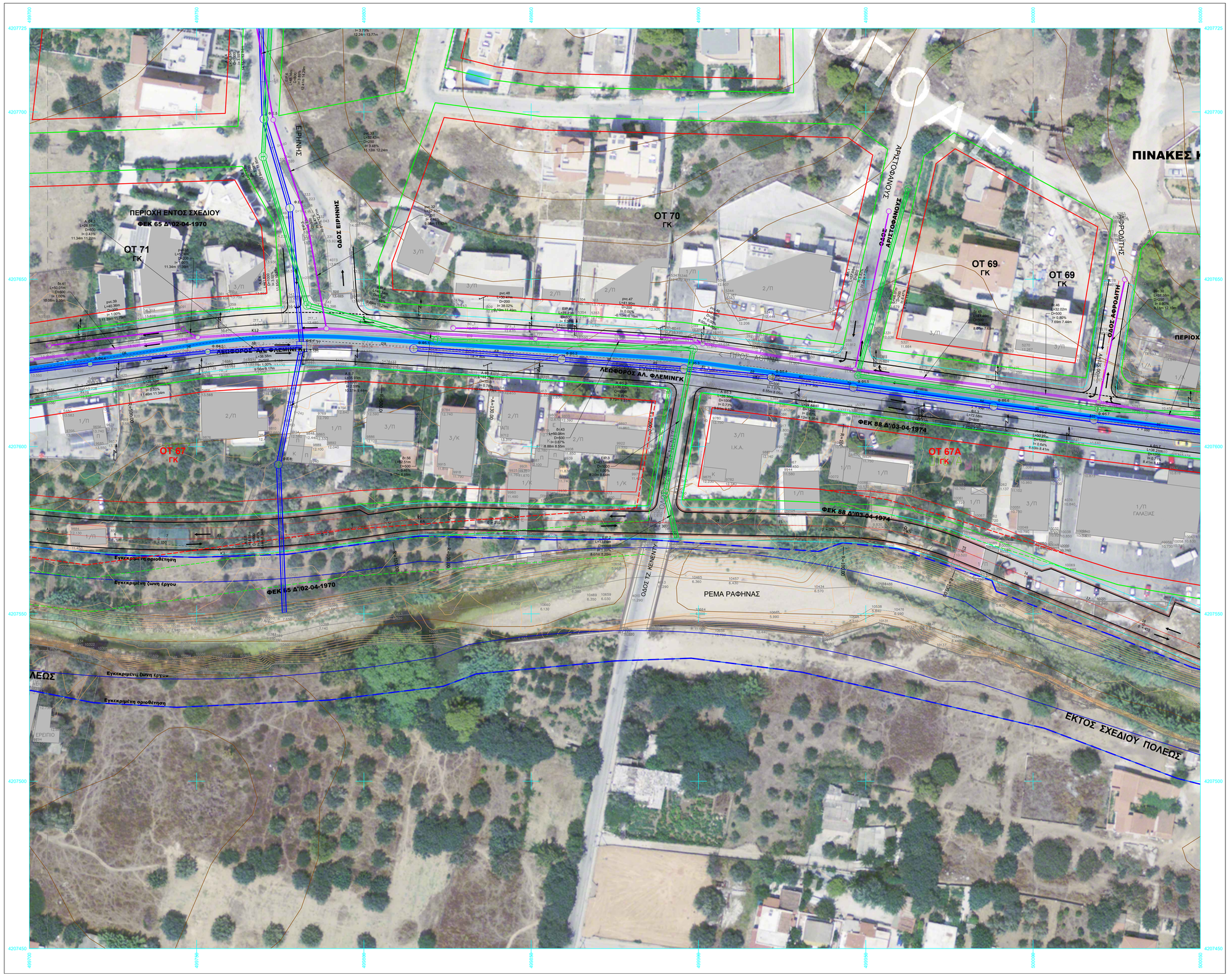

ΥΠΟΜΝΗΜΑ

- ΑΞΟΝΙΚΗ ΓΡΑΜΜΗ
- ΠΡΑΝΕΣ ΟΡΥΓΜΑΤΟΣ
- ΠΡΑΝΕΣ ΕΠΙΧΩΜΑΤΟΣ
- ΚΥΡΙΑ ΙΣΟΥΨΗΣ
- ΔΕΥΤΕΡΕΟΥΣΑ ΙΣΟΥΨΗΣ
- ΕΓΚΕΚΡΙΜΕΝΗ ΟΡΙΟΘΕΤΗΣΗ
- ΕΓΚΕΚΡΙΜΕΝΗ ΖΩΝΗ ΕΡΓΟΥ
- ΠΡΟΤΕΙΝΟΜΕΝΗ ΤΡΟΠΟΠΟΙΗΣΗ ΖΩΝΗΣ ΕΡΓΟΥ ΔΙΕΥΘΕΤΗΣΗΣ ΡΕΜΑΤΟΣ ΡΑΦΗΝΑΣ
- ΥΦΙΣΤΑΜΕΝΗ ΟΔΟΣ ΕΚΤΟΣ ΕΡΓΟΥ
- ΑΣΦΑΛΤΟΣ
- ΣΤΑΘΜΕΥΣΗ ΑΥΤΟΚΙΝΗΤΩΝ
- ΠΕΖΟΔΡΟΜΙΟ
- ΝΗΣΙΔΑ
- ΛΩΡΙΔΑ ΚΥΚΛΙΚΟΥ ΚΟΜΒΟΥ ΚΑΤΑΠΑΤΗΣΗΣ ΟΧΗΜΑΤΩΝ
- ΦΥΣΙΚΟ ΚΑΤΩ ΠΡΑΝΕΣ
- ΦΥΣΙΚΟ ΠΑΝΩ ΠΡΑΝΕΣ
- ΣΥΡΜΑΤΟΠΛΕΓΜΑ
- ΜΑΝΤΡΑ
- ΦΡΑΧΤΗΣ
- ΚΤΙΣΜΑ
- ΚΟΛΟΝΑ Δ.Ε.Η.
- ΚΟΛΟΝΑ Ο.Τ.Ε.
- ΠΥΛΩΝΑΣ Δ.Ε.Η.

ΔΙΑΝΟΜΗ ΠΙΝΑΚΙΔΩΝ

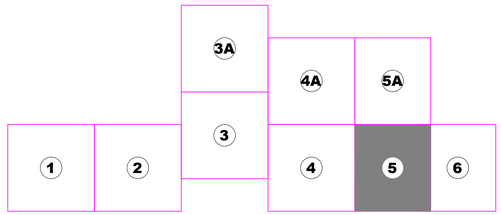

GEORGIOS PSAROMICHALAKIS
23/09/2024 13:47
ΑΚΡΙΒΕΣ ΑΝΤΙΓΡΑΦΟ

ΑΓΩΓΟΙ ΑΠΟΧΕΤΕΥΣΗΣ ΟΜΒΡΙΩΝ : Μήκος, Διαστάσεις Διατομής, Κατά μήκος κλίση, Αρίθμηση Αγωγού, Πυθμένας υψόμετρο αρχής, Πυθμένας υψόμετρο τέλους (Προκατασκευασμένα εξ απλισμένου σκυροδέματος σωληνωτοί αγωγοί Φ600 - Φ2000)

ΦΡΕΑΤΙΑ ΑΠΟΧΕΤΕΥΣΗΣ ΟΜΒΡΙΩΝ : Ονομασία και αριθμός φρεατίου, Χιλιομετρική θέση, Διαστάσεις φρεατίου, Υψόμετρο Εδάφους, Υψόμετρο πυθμένα (Προκατασκευασμένα από οπλισμένους τσιμεντοσωλήνες ΕΟ1:Φ1200, ΕΟ2:Φ1500, ΕΟ3:Φ2000, Χυτά εξ απλισμένου σκυροδέματος ορθογωνικά 2.00x2.00, 2.50x2.50, 3.00x3.00, 3.50x3.50, 4.00x4.00)

ΕΛΛΗΝΙΚΗ ΔΗΜΟΚΡΑΤΙΑ
ΠΕΡΙΦΕΡΕΙΑ ΑΤΤΙΚΗΣ
ΠΕΡΙΦΕΡΕΙΑΚΗ ΕΝΟΤΗΤΑ ΑΝΑΤΟΛΙΚΗΣ ΑΤΤΙΚΗΣ
ΓΕΝΙΚΗ ΔΙΕΥΘΥΝΣΗ ΑΝΑΠΤΥΞΙΑΚΟΥ ΠΡΟΓΡ/ΣΜΟΥ ΕΡΓΩΝ & ΥΠΟΔΟΜΩΝ
ΔΙΕΥΘΥΝΣΗ ΤΕΧΝΙΚΩΝ ΕΡΓΩΝ
ΤΜΗΜΑ ΟΔΟΠΟΙΙΑΣ ΜΗΧΑΝΗΜΑΤΩΝ ΕΡΓΩΝ

ΕΡΓΟ:	**ΜΕΛΕΤΗ ΑΝΑΒΑΘΜΙΣΗΣ ΛΕΩΦΟΡΟΥ ΦΛΕΜΙΝΓΚ ΡΑΦΗΝΑΣ**
ΣΤΑΔΙΟ ΜΕΛΕΤΗΣ:	**ΜΕΛΕΤΗ ΠΕΡΙΒΑΛΛΟΝΤΙΚΩΝ ΕΠΙΠΤΩΣΕΩΝ**
ΘΕΜΑ ΣΧΕΔΙΟΥ:	**ΟΡΙΖΟΝΤΙΟΓΡΑΦΙΑ ΥΔΡΑΥΛΙΚΩΝ ΕΡΓΩΝ**
ΑΡ. ΣΧΕΔΙΟΥ: **Υ.Ο.5**	ΚΛΙΜΑΚΑ: **1:500**

ΜΕΛΕΤΕΣ ΥΔΡΑΥΛΙΚΩΝ ΕΡΓΩΝ
ΜΕΛΕΤΕΣ ΣΥΓΚΟΙΝΩΝΙΑΚΩΝ ΕΡΓΩΝ
ΤΟΠΟΓΡΑΦΙΚΕΣ ΜΕΛΕΤΕΣ
ΜΕΛΕΤΕΣ ΠΕΡΙΒΑΛΛΟΝΤΙΚΩΝ ΕΠΙΠΤΩΣΕΩΝ

Κ.ΣΤΑΜΟΣ ΓΡΑΦΕΙΟ ΜΕΛΕΤΩΝ
ΚΩΝΣΤΑΝΤΙΝΟΥΠΟΛΕΩΣ 2-4, ΜΟΣΧΑΤΟ - ΑΘΗΝΑ Τ.Κ. 183 44
τηλ.2107254606-7, 6944 311596, fax: 210 7254608, email: stamoscostas@gmail.com

ΑΝΑΔΟΧΟΣ ΣΥΜΠΡΑΤΤΟΝΤΑ ΓΡΑΦΕΙΑ ΜΕΛΕΤΩΝ:
1. Κ.ΣΤΑΜΟΣ & ΣΙΑ ΓΡΑΦΕΙΟ ΜΕΛΕΤΩΝ Ε.Ε.
2. ΚΑΝΩΝ ΜΕΛΕΤΗΤΙΚΗ Α.Ε.
3. ΑΒΡΑΜΙΔΗΣ ΑΝΕΣΤΗΣ
4. ΛΟΥΡΑΝΤΟΣ ΤΗΛΕΜΑΧΟΣ

Ο ΕΚΠΡΟΣΩΠΟΣ ΤΟΥ ΑΝΑΔΟΧΟΥ	ΚΩΣΤΑΣ ΣΤΑΜΟΣ ΠΟΛΙΤΙΚΟΣ ΜΗΧΑΝΙΚΟΣ	KONSTANTINOS STAMOS Digitally signed by KONSTANTINOS STAMOS Date: 2024.07.17 13:23:27	ΙΟΥΛΙΟΣ 2024
Ο ΣΥΝΤΑΞΑΣ	ΚΩΣΤΑΣ ΣΤΑΜΟΣ ΠΟΛΙΤΙΚΟΣ ΜΗΧΑΝΙΚΟΣ	KONSTANTINOS STAMOS Digitally signed by KONSTANTINOS STAMOS Date: 2024.07.17 13:23:15 +03'00'	ΙΟΥΛΙΟΣ 2024

ΑΝΑΘΕΩΡΗΣΗ	ΗΜΕΡΟΜΗΝΙΑ	ΠΕΡΙΓΡΑΦΗ
Α	22.09.2022	ΑΡΧΙΚΗ ΥΠΟΒΟΛΗ (Αρ.Πρωτοκ. 910960 / 22.09.2022)
Β	23.10.2022	Επανυποβολή σύμφωνα με το με Αρ.Πρωτοκ. 940470 / 29.09.2022 έγγραφο της Υπηρεσίας (Αρ.Πρωτοκ. 1063712 / 25.10.2022)
Γ	05.12.2022	Α' ΑΝΑΘΕΩΡΗΣΗ σύμφωνα με την με Αρ.Πρωτοκ. 1090325 / 01.11.2022 έντολή Τ.Ο.Μ.Ε.
Δ	05.07.2024	Β' ΑΝΑΘΕΩΡΗΣΗ σύμφωνα με την τελική αναθεώρηση της προμελέτης οδοποιίας

ΕΛΕΓΧΘΗΚΕ	ΘΕΩΡΗΘΗΚΕ
Αθήνα, ... /..... / 2024 Η Επιβλέπουσα ΚΛΑΔΟΥ ΧΡΙΣΤΙΝΑ Πολιτικός Μηχανικός Π.Ε με Α'	Αθήνα, ... /..... / 2024 Η Αν. Προϊσταμένη Τ.Ο.Μ.Ε. Π.Ε. ΑΝ. ΑΤΤΙΚΗΣ ΣΑΓΟΥ ΑΙΚΑΤΕΡΙΝΗ Τοπογράφος Μηχανικός Τ.Ε.

ΑΠΟΦΑΣΗ ΑΝΑΘΕΣΗΣ	2154 / 28.09.2021 ΑΠΟΦΑΣΗ ΤΗΣ ΟΙΚΟΝΟΜΙΚΗΣ ΕΠΙΤΡΟΠΗΣ ΠΕΡΙΦΕΡΕΙΑΣ ΑΤΤΙΚΗΣ (ΣΥΝΕΔΡΙΑΣΗ 45, ΘΕΜΑ 57) (ΑΔΑ:ΡΓΦΙ7Λ7-ΟΛΓ) ΣΥΜΒΑΣΗ: 16.05.2022(ΑΔΑ: Ψ9Α77Λ7-ΠΗΥ)
ΑΠΟΦΑΣΗ ΕΓΚΡΙΣΗΣ	

ΙΟΥΛΙΟΣ 2024