

## ΑΝΑΚΟΙΝΩΣΗ

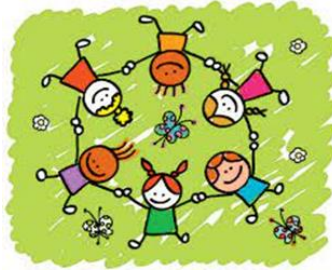

### ΠΑΙΔΙΚΟΙ ΣΤΑΘΜΟΙ ΔΗΜΟΥ ΡΑΦΗΝΑΣ – ΠΙΚΕΡΜΙΟΥ

#### ΝΕΕΣ ΕΓΓΡΑΦΕΣ ΚΑΙ ΕΠΑΝΕΓΓΡΑΦΕΣ ΓΙΑ ΤΟ ΣΧΟΛ. ΕΤΟΣ 2026-2027

Ο Δήμος Ραφήνας-Πικερμίου ενημερώνει τους γονείς/κηδεμόνες ότι οι εγγραφές και επανεγγραφές βρεφών και νηπίων στους Δημοτικούς Παιδικούς Σταθμούς, για το σχολικό έτος 2026-2027 θα πραγματοποιηθούν από 10 Μαΐου 2026 έως και 31 Μαΐου 2026, μέσω ψηφιακής πλατφόρμας στην ηλεκτρονική διεύθυνση <https://polrafina-pikermi.intellisoft.gr/>. **Η αίτηση εγγραφής ή επανεγγραφής και τα απαιτούμενα δικαιολογητικά υποβάλλονται ΜΟΝΟ ηλεκτρονικά.**

Οι γονείς ή οι κηδεμόνες θα μπορούν να κάνουν αρχικά Αίτηση Εγγραφής Νέου Χρήστη στον σύνδεσμο <https://polrafina-pikermi.intellisoft.gr/> και στη συνέχεια να κάνουν **Αίτηση Εγγραφής ή Επανεγγραφής** (δεν αρκεί να κάνουν μόνο την Αίτηση Εγγραφής Νέου Χρήστη, θα πρέπει οπωσδήποτε να κάνουν και την Αίτηση Εγγραφής ή Επανεγγραφής και να την υποβάλλουν ηλεκτρονικά). Επίσης, θα πρέπει να «κατεβάσουν» και να συμπληρώσουν, από τα **Χρήσιμα έγγραφα** στον ως άνω σύνδεσμο, το **Βιογραφικό του παιδιού (απαραίτητο δικαιολογητικό της Αίτησης Εγγραφής)**. Στα «Χρήσιμα έγγραφα» υπάρχει επιπλέον αρχείο με τους **Κανόνες Λειτουργίας των Παιδικών Σταθμών**, με τους οποίους συναινούν εφόσον υποβάλλουν την Αίτηση Εγγραφής ή Επανεγγραφής.

#### **Τα Δικαιολογητικά νέας εγγραφής είναι τα εξής:**

- Αίτηση γονέα ή κηδεμόνα συμπληρωμένη με το βιογραφικό του νηπίου ή του βρέφους.
- Πιστοποιητικό οικογενειακής κατάστασης πρόσφατης έκδοσης και όπου αυτό δεν είναι εφικτό, ληξιαρχική πράξη γέννησης του παιδιού, ή ληξιαρχική πράξη σύμφωνου συμβίωσης.
- Για εργαζόμενους στο Δημόσιο τομέα, πρόσφατο Μηνιαίο Εκκαθαριστικό Μισθοδοσίας (μέσω gov.gr) ή βεβαίωση εργοδότη.
- Για εργαζόμενους στον Ιδιωτικό τομέα, βεβαίωση εργασίας και των δύο γονέων από τον εργοδότη και φωτοτυπία ενσήμων ή βεβαίωση ασφάλισης από τον οικείο ασφαλιστικό φορέα.
- Για τους ελεύθερους επαγγελματίες, υπεύθυνη δήλωση του Ν.1599/86 όπου θα αναφέρεται το είδος της επιχείρησης και η έδρα (σφραγίδα και υπογραφή επαγγελματία) και βεβαίωση ασφάλισης από τον οικείο ασφαλιστικό φορέα.
- Για του άνεργους γονείς, βεβαίωση ανεργίας από τον ΟΑΕΔ (ΔΥΠΑ) ή κάρτα ανεργίας σε ισχύ του γονέα ή των γονέων που είναι άνεργοι.
- Αντίγραφο της φορολογικής δήλωσης (Ε1) του τρέχοντος οικ. έτους ή αντίγραφο του εκκαθαριστικού σημειώματος του προηγούμενου οικ. έτους και των δύο γονέων
- Βεβαίωση γιατρού για την καλή σωματική και πνευματική υγεία του παιδιού, καθώς και φωτοαντίγραφο του βιβλιαρίου υγείας του με τα εμβόλια που προβλέπονται κάθε φορά, ανάλογα με την ηλικία του.
- Λογαριασμός Δ.Ε.Κ.Ο. για την πιστοποίηση της μόνιμης κατοικίας στο όνομα του γονέα ή κηδεμόνα.
- Υπεύθυνη δήλωση του Ν.1599/86 περί παραλαβής του νηπίου από έτερο άτομο, (όνομα και τηλέφωνο) πλην των γονέων ή κηδεμόνα (θεωρημένη για το γνήσιο της υπογραφής ή μέσω gov.gr).

- Υπεύθυνη δήλωση του Ν.1599/86 όπου θα δηλώνεται ότι «η αίτηση και τα δικαιολογητικά που προσκομίζω είναι αληθή και ακριβή» (θεωρημένη για το γνήσιο της υπογραφής ή μέσω gov.gr).
  - Για ΑμεΑ στην οικογένεια με ποσοστό αναπηρίας 67% και άνω, απαιτείται προσκόμιση Ιατρικής γνωμάτευσης από Κρατικό Νοσηλευτικό Ίδρυμα ή Ασφαλιστικό Οργανισμό ή γνωμάτευση Υγειονομικής Επιτροπής (Κ.Ε.Π.Α.) ή από άλλη αρμόδια Δημόσια Υπηρεσία.
  - Σε περίπτωση που υπάρχει οικογενειακό-κοινωνικό πρόβλημα (π.χ. γονέας άγαμος, διαζευγμένος ή εν διαστάσει, στρατευμένος, φοιτητής, αποβιώσας κλπ.) πρέπει να υποβάλλεται από το γονέα ή κηδεμόνα και το αντίστοιχο επίσημο δικαιολογητικό από την αρμόδια δημόσια υπηρεσία. Το υπόψη δικαιολογητικό κρίνεται απαραίτητο προκειμένου να συμπεριληφθεί στη μοριοδότηση του παιδιού.
  - Για την εγγραφή παιδιών αλλοδαπών γονέων στους Παιδικούς Σταθμούς πέραν των παραπάνω δικαιολογητικών, είναι απαραίτητη άδεια νόμιμης παραμονής στη χώρα μας όπως αυτή αποδεικνύεται από τις ισχύουσες κάθε φορά διατάξεις. Επίσης, τα υποβαλλόμενα πιστοποιητικά, εφόσον

**Οι ωφελούμενοι γονείς/κηδεμόνες που έχουν τις προϋποθέσεις ένταξης στο πρόγραμμα της ΕΕΤΑΑ, θα πρέπει οπωσδήποτε να υποβάλουν αίτηση, εκτός από την ως άνω ηλεκτρονική διεύθυνση (<https://polrafina-pikermi.intellisoft.gr/>) και στην ηλεκτρονική διεύθυνση της ΕΕΤΑΑ όταν ανακοινωθεί η Πρόσκληση του εν λόγω προγράμματος για τους παιδικούς σταθμούς.**

Τα φωτοαντίγραφα των παραπάνω δικαιολογητικών δεν απαιτείται να είναι επικυρωμένα, εξαιρουμένων των δικαιολογητικών για τα οποία απαιτείται θεώρηση για γνήσιο της υπογραφής.

Αίτηση εγγραφής που δεν συνοδεύεται από τα απαιτούμενα δικαιολογητικά τίθεται εκτός διαδικασίας επιλογής.

#### **Τα Δικαιολογητικά επανεγγραφής είναι τα εξής:**

- Αίτηση επανεγγραφής γονέα ή κηδεμόνα.
- Πιστοποιητικό οικογενειακής κατάστασης πρόσφατης έκδοσης και όπου αυτό δεν είναι εφικτό, ληξιαρχική πράξη γέννησης του παιδιού, ή ληξιαρχική πράξη σύμφωνου συμβίωσης (σε περίπτωση που δεν υπάρχουν μεταβολές στην οικογενειακή κατάσταση, απαιτείται υπεύθυνη δήλωση των γονέων στην οποία βεβαιώνεται η μη μεταβολή).
- Βεβαίωση υγείας παιδιού από παιδίατρο.
- Αντίγραφο βιβλιάρου υγείας του παιδιού με τους προβλεπόμενους εμβολιασμούς.
- Αντίγραφο της φορολογικής δήλωσης (Ε1) του τρέχοντος οικ. έτους ή αντίγραφο του εκκαθαριστικού σημειώματος του προηγούμενου οικ. έτους και των δύο γονέων.
- Υπεύθυνη δήλωση του Ν.1599/86 περί παραλαβής του νηπίου από έτερο άτομο, (όνομα και τηλέφωνο) πλην των γονιών ή κηδεμόνα (θεωρημένη για το γνήσιο της υπογραφής).
- Υπεύθυνη δήλωση του Ν.1599/86 όπου θα δηλώνεται ότι «η αίτηση και τα δικαιολογητικά που προσκομίζω είναι αληθή και ακριβή» (θεωρημένη για το γνήσιο της υπογραφής ή μέσω gov.gr).

Αίτηση επανεγγραφής που δεν συνοδεύεται από τα απαιτούμενα δικαιολογητικά τίθεται εκτός διαδικασίας επιλογής. **Δεν γίνεται δεκτή η επαναφοίτηση παιδιών για τα οποία υφίστανται εκκρεμείς οικονομικές οφειλές από το προηγούμενο σχολικό έτος.**

**Για περισσότερες πληροφορίες και διευκρινήσεις**

**στο τηλέφωνο 2294039256.**